

OPIS

Četvorokrilni prozor koji se sastoji iz fiksnih polja i prozora sa semom otvaranja kao sto je prikazano na semi, Prozor je u ramu od Al.e|oksiranih profilasa termoprekidom i ispunom od stakla (preporuka) 44.1 float sa unutrašnje strane i stakla SKN 176 Saint Gobain 8 mm sa spoljašnje strane, d=34 mm.

Prozori su opremljena svim pripadajućim okovima i mehanizmom za otvaranje i zatvaranje.

Boja eloksaže u tonu po izboru projektanta.

Obračun po komadu kompletno urađenih i ugrađenih na objektu.

Sistem otvaranja i dimenzije prema oznaci na semi.

Napomena:

Prije izrade, pozicije, sve mjere obavezno kontrolisati na licu mjesta. Izvodjač je u obavezi da prije izrade pozicija uradi sve radioničke detalje i iste dostavi glavnom projektantu na uvid i saglasnost.

ČETVOROKRILNI PROZOR

ZIDARSKA MJERA:

345/160

SPRAT	Prizemlje	Sprat	Kr, terasa	UKUPNO
	-	-		-
	-	1		1
KOMADA/SPRAT	-	1		1

Projektant:



republički zavod
za urbanizam i projektovanje
ad Podgorica

Objekat:

Dnevni centar za djecu sa smetnjama u razvoju
na
UP 2286, BLOK 1-DUP "Polje Zaljevo" u Baru
kp 2286, KO Polje,Bar

List:
Sheet:

129

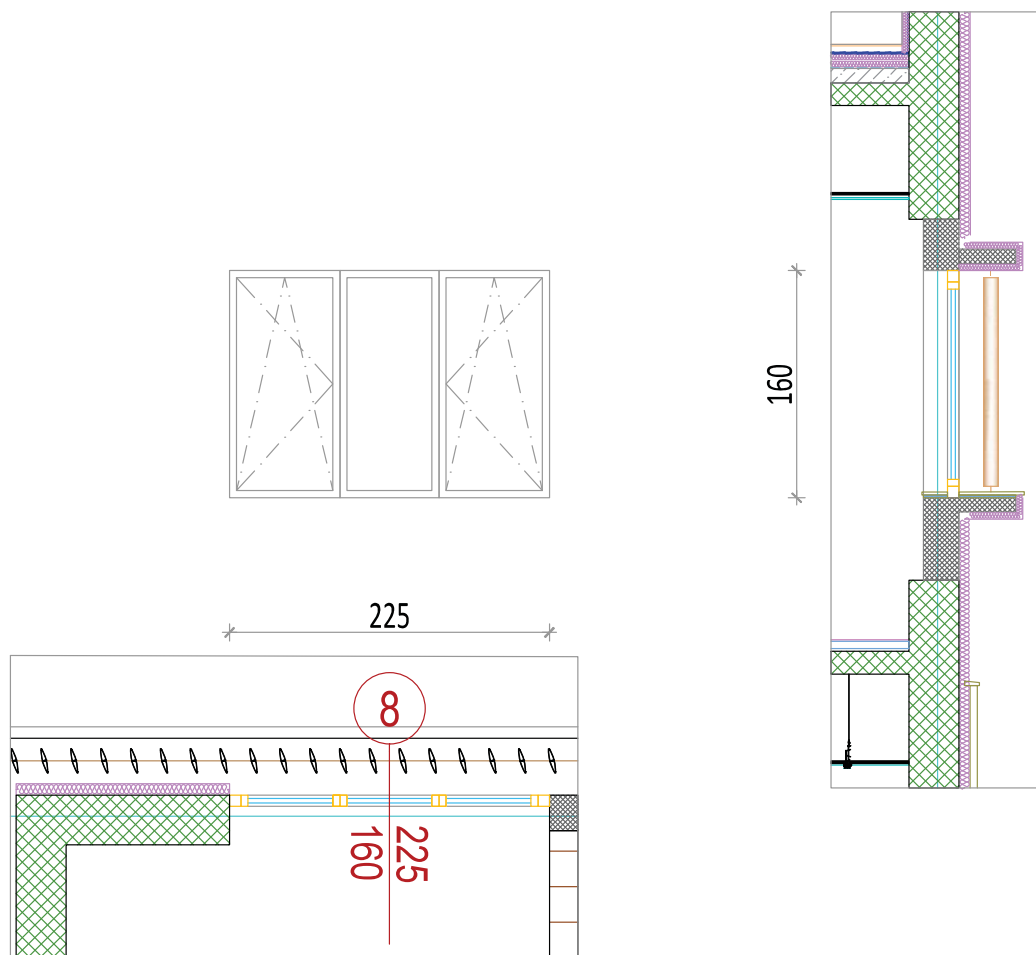

OPIS

Trokrilni prozor koji se sastoji iz fiksnih polja i prozora sa semom otvaranja kao sto je prikazano na semi.Prozor je u ramu od Al.eloksiranih profila sa termoprekidom i ispunom od stakla (preporuka) 44.1 float sa unutrašnje strane i stakla SKN 176 Saint Gobain 8 mm sa spoljašnje strane,d=34 mm.

Prozori su opremljena svim pripadajućim okovima i mehanizmom za otvaranje i zatvaranje.

Boja eloksaže u tonu po izboru projektanta.

Obračun po komadu kompletno urađenih i ugrađenih na objektu.

Sistem otvaranja i dimenzije prema oznaci na semi.

Napomena:

Prije izrade, pozicije, sve mjere obavezno kontrolisati na licu mjesta. Izvodjač je u obavezi da prije izrade pozicija uradi sve radioničke detalje i iste dostavi glavnom projektantu na uvid i saglasnost.

TROKRILNI PROZOR

ZIDARSKA MJERA:

225/160

SPRAT	Prizemlje	Sprat	Kr. terasa	UKUPNO
lijevo	-	2		2
desno	-	-		-
KOMADA/SPRAT	-	2		2

Projektant:



republički zavod
za urbanizam i projektovanje
ad Podgorica

Objekat:

Dnevni centar za djecu sa smetnjama u razvoju
na
UP 2286, BLOK 1-DUP "Polje Zaljevo" u Baru
kp 2286, KO Polje,Bar

List:
Sheet:

130

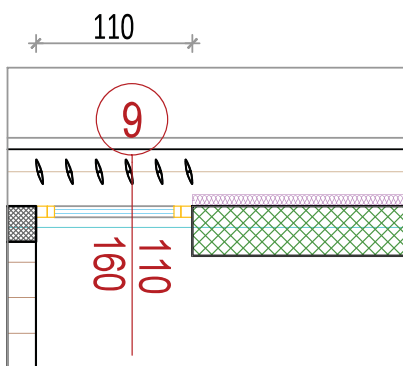
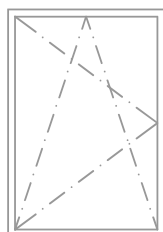

160

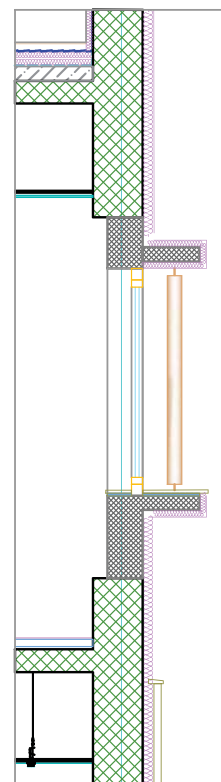

OPIS

Jednokrilni prozor sa semom otvaranja kao sto je prikazano na semi. Prozor je u ramu od Al.eleoksidiranih profila sa termoprekidom i ispunom od stakla (preporuka) 44.1 float sa unutrašnje strane i stakla SKN 176 Saint Gobain 8 mm sa spoljašnje strane, d=34 mm.

Prozori su opremljena svim pripadajućim okovima i mehanizmom za otvaranje i zatvaranje.

Boja eloksaže u tonu po izboru projektanta.

Obračun po komadu kompletno urađenih i ugrađenih na objektu.

Sistem otvaranja i dimenzije prema oznaci na semi.

Napomena:

Prije izrade, pozicije, sve mjere obavezno kontrolisati na licu mjesta. Izvodjač je u obavezi da prije izrade pozicija uradi sve radioničke detalje i iste dostavi glavnom projektantu na uvid i saglasnost.

JEDNOKRILNI PROZOR

ZIDARSKA MJERA:

110/160

SPRAT	Prizemlje	Sprat	Kr. terasa	UKUPNO
lijevo	-	1		1
desno	-	-		-
KOMADA/SPRAT	-	1		1

Projektant:



republički zavod
za urbanizam i projektovanje
ad Podgorica

Objekat:

Dnevni centar za djecu sa smetnjama u razvoju
na
UP 2286, BLOK 1-DUP "Polje Zaljevo" u Baru
kp 2286, KO Polje,Bar

List:
Sheet:

131

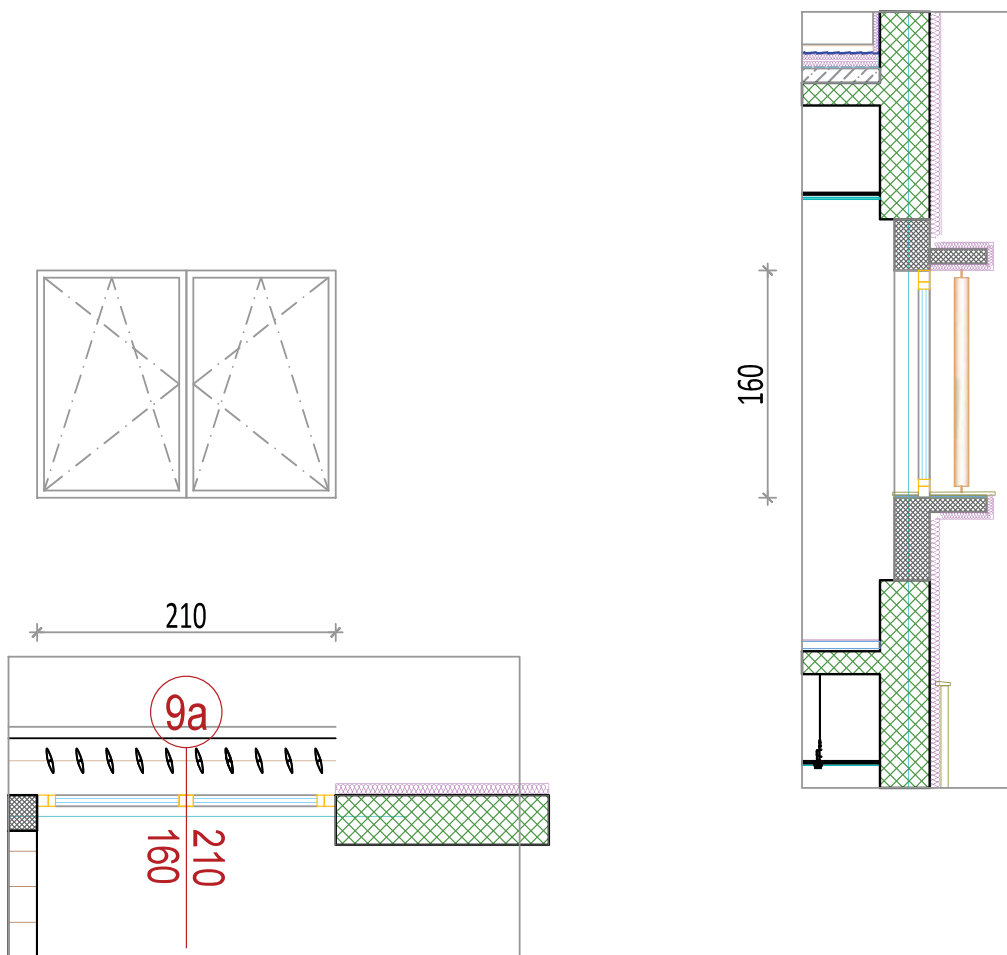

OPIS

Dvokrilni prozor sa semom otvaranja kao sto je prikazano na semi.Prozor je u ramu od Al.eloksiranih profila sa termoprekidom i ispunom od stakla (preporuka) 44.1 float sa unutrašnje strane i stakla SKN 176 Saint Gobain 8 mm sa spoljašnje strane,d=34 mm. Prozori su opremljena svim pripadajućim okovima i mehanizmom za otvaranje i zatvaranje. Boja eloksaže u tonu po izboru projektanta.

Obračun po komadu kompletno urađenih i ugrađenih na objektu.

Sistem otvaranja i dimenzije prema oznaci na semi.

Napomena:

Prije izrade, pozicije, sve mjere obavezno kontrolisati na licu mjesta. Izvođač je u obavezi da prije izrade pozicija uradi sve radioničke detalje i iste dostavi glavnom projektantu na uvid i saglasnost.

DVOKRILNI PROZOR

ZIDARSKA MJERA:

210/160

SPRAT	Prizemlje	Sprat	Kr, terasa	UKUPNO
lijevo	-	1		1
desno	-	-		-
KOMADA/SPRAT	-	1		1

Projektant:



republički zavod
za urbanizam i projektovanje
ad Podgorica

Objekat:

Dnevni centar za djecu sa smetnjama u razvoju
na
UP 2286, BLOK 1-DUP "Polje Zaljevo" u Baru
kp 2286, KO Polje,Bar

List:
Sheet:

132

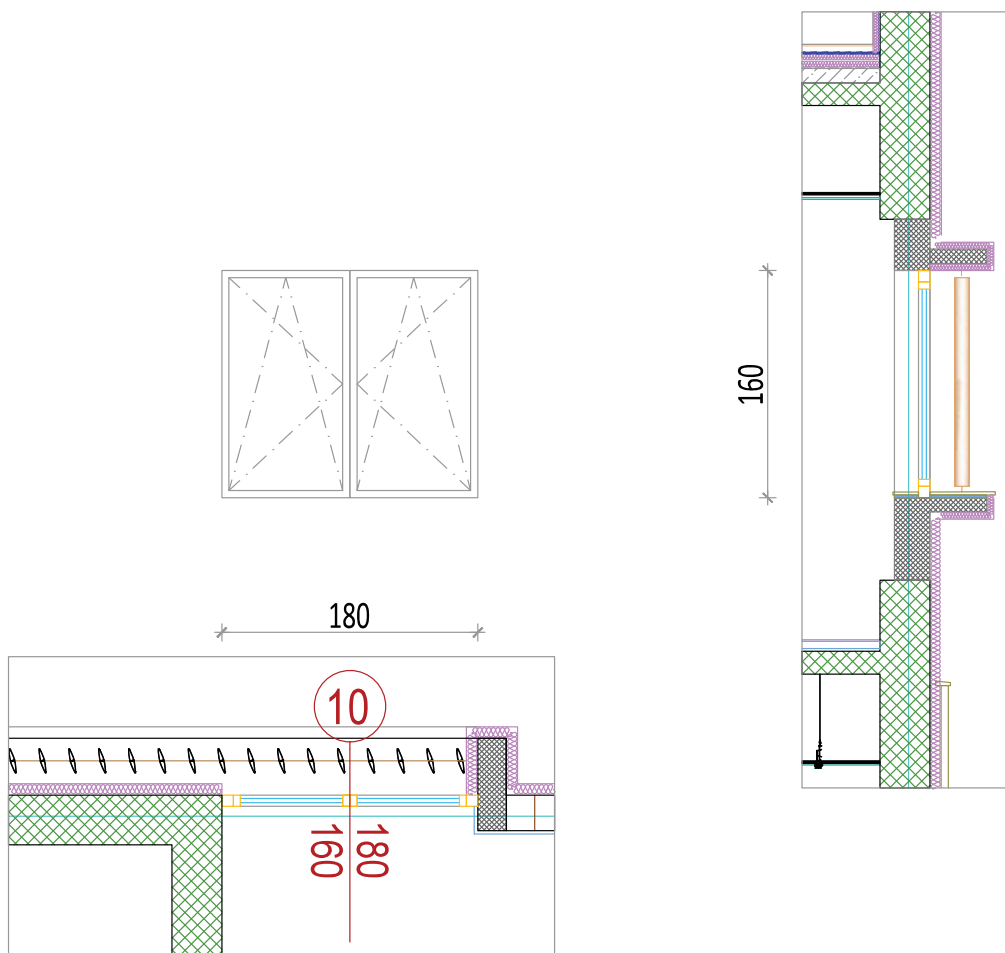

OPIS

Dvokrilni prozor sa semom otvaranja kao sto je prikazano na semi.Prozor je u ramu od Al.eloksiranih profila sa termoprekidom i ispunom od stakla (preporuka) 44.1 float sa unutrašnje strane i stakla SKN 176 Saint Gobain 8 mm sa spoljašnje strane,d=34 mm. Prozor je opremljen svim pripadajućim okovima i mehanizmom za otvaranje i zatvaranje. Boja eloksaže u tonu po izboru projektanta.

Obračun po komadu kompletno urađenih i ugrađenih na objektu.

Sistem otvaranja i dimenzije prema oznaci na semi.

Napomena:

Prije izrade, pozicije, sve mjere obavezno kontrolisati na licu mjesta. Izvodjač je u obavezi da prije izrade pozicija uradi sve radioničke detalje i iste dostavi glavnom projektantu na uvid i saglasnost.

DVOKRILNI PROZOR

ZIDARSKA MJERA:

180/160

SPRAT	Prizemlje	Sprat	Kr. terasa	UKUPNO
lijevo	-	1		1
desno	-	-		-
KOMADA/SPRAT	-	1		1

Projektant:



republički zavod
za urbanizam i projektovanje
ad Podgorica

Objekat:

Dnevni centar za djecu sa smetnjama u razvoju
na
UP 2286, BLOK 1-DUP "Polje Zaljevo" u Baru
kp 2286, KO Polje,Bar

List:
Sheet:

133

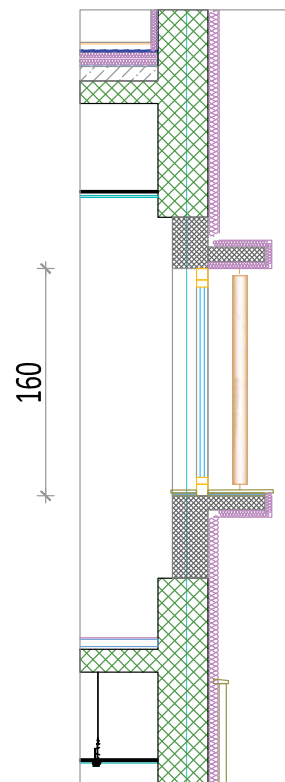
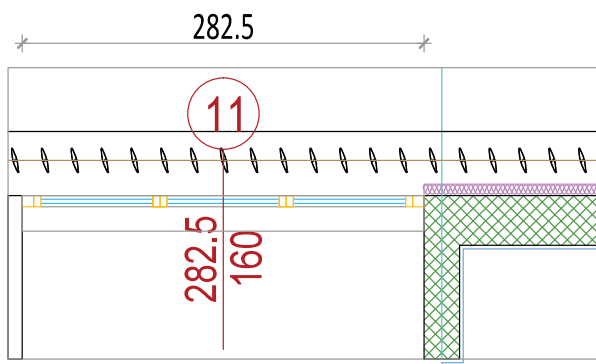
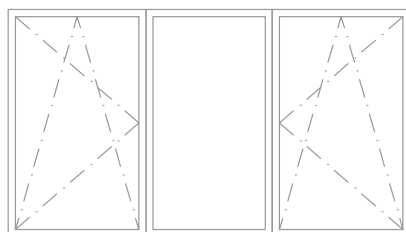

OPIS

Trokrilni prozor koji se sastoji iz fiksnih polja i prozora sa semom otvaranja kao sto je prikazano na semi.Prozor je u ramu od Al.eloksiranih profila sa termoprekidom i ispunom od stakla (preporuka) 44.1 float sa unutrašnje strane i stakla SKN 176 Saint Gobain 8 mm sa spoljašnje strane,d=34 mm.

Prozori su opremljena svim pripadajućim okovima i mehanizmom za otvaranje i zatvaranje.

Boja eloksaže u tonu po izboru projektanta.

Obračun po komadu kompletno urađenih i ugrađenih na objektu.

Sistem otvaranja i dimenzije prema oznaci na semi.

Napomena:

Prije izrade, pozicije, sve mjere obavezno kontrolisati na licu mjesta. Izvodjač je u obavezi da prije izrade pozicija uradi sve radioničke detalje i iste dostavi glavnom projektantu na uvid i saglasnost.

TROKRILNI PROZOR

ZIDARSKA MJERA:

282.5/160

SPRAT	Prizemlje	Sprat	Kr. terasa	UKUPNO
lijevo	-	2		2
desno	-	-		-
KOMADA/SPRAT	-	2		2

Projektant:



republički zavod
za urbanizam i projektovanje
ad Podgorica

Objekat:

Dnevni centar za djecu sa smetnjama u razvoju
na
UP 2286, BLOK 1-DUP "Polje Zaljevo" u Baru
kp 2286, KO Polje,Bar

List:
Sheet:

134

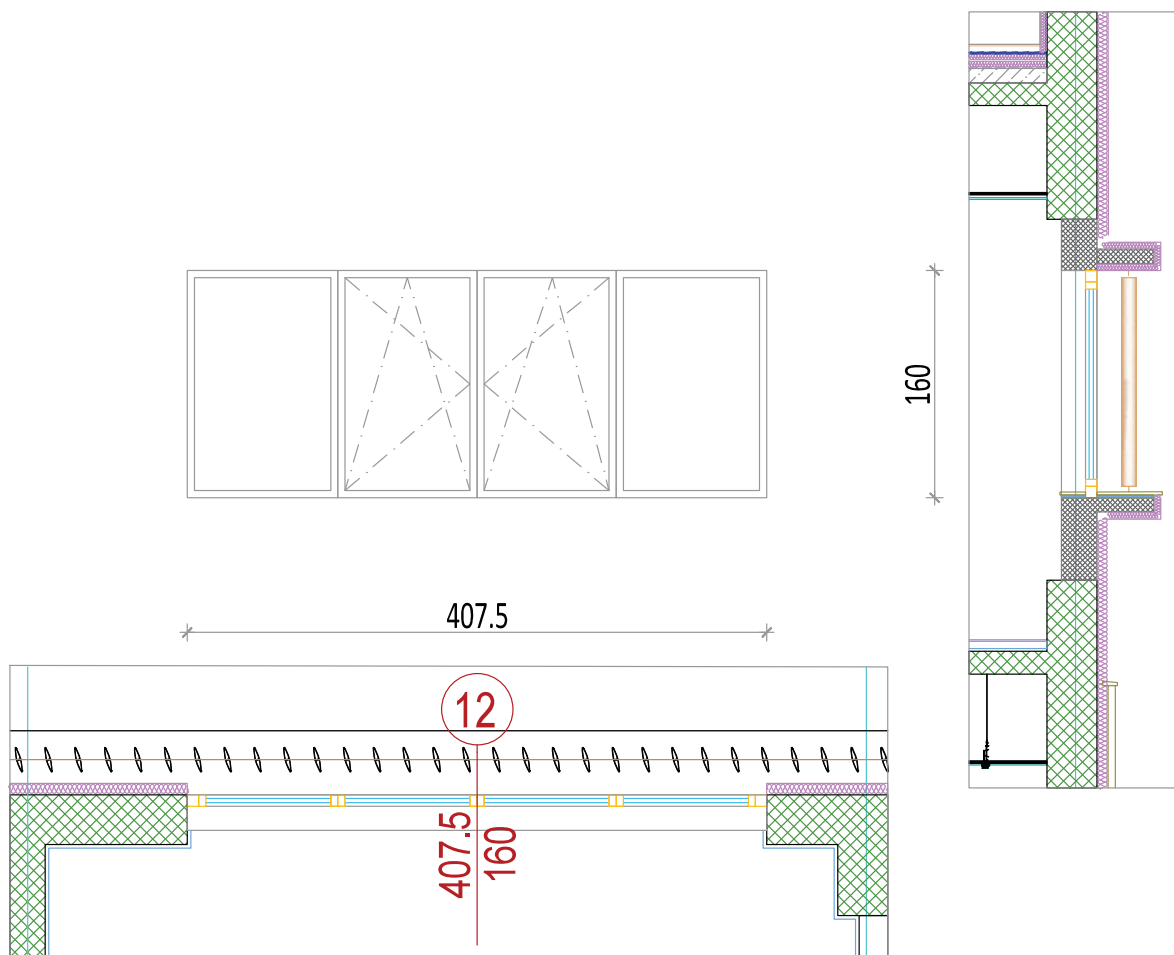

OPIS

Četvorokrilni prozor sa semom otvaranja kao sto je prikazano na semi, Prozor je u ramu od Al.eloksiranih profilasa termoprekidom i ispunom od stakla (preporuka) 44.1 float sa unutrašnje strane i stakla SKN 176 Saint Gobain 8 mm sa spoljašnje strane, d=34 mm.

Prozori su opremljena svim pripadajućim okovima i mehanizmom za otvaranje i zatvaranje.

Boja eloksaže u tonu po izboru projektanta.

Obračun po komadu kompletno urađenih i ugrađenih na objektu.

Sistem otvaranja i dimenzije prema oznaci na semi.

Napomena:

Prije izrade, pozicije, sve mjere obavezno kontrolisati na licu mjesta. Izvodjač je u obavezi da prije izrade pozicija uradi sve radioničke detalje i iste dostavi glavnom projektantu na uvid i saglasnost.

ČETVOROKRILNI PROZOR

ZIDARSKA MJERA:

407.5/160

SPRAT	Prizemlje	Sprat	Kr. terasa	UKUPNO
lijevo	-	2		2
desno	-	-		-
KOMADA/SPRAT	-	2		2

Projektant:



republički zavod
za urbanizam i projektovanje
ad Podgorica

Objekat:

Dnevni centar za djecu sa smetnjama u razvoju
na
UP 2286, BLOK 1-DUP "Polje Zaljevo" u Baru
kp 2286, KO Polje,Bar

List:
Sheet:

135

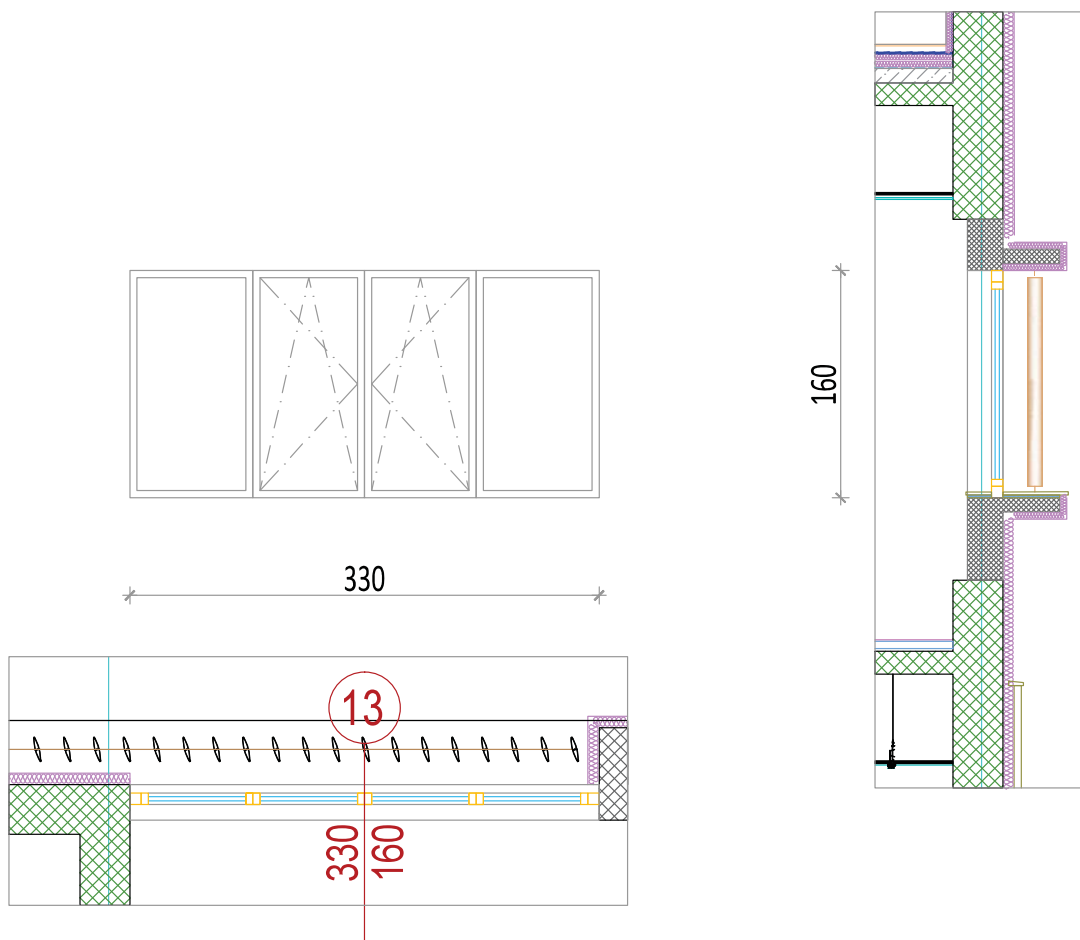

OPIS

Četvorokrilni prozor sa semom otvaranja kao sto je prikazano na semi.Prozor je u ramu od Al.eloksiranih profila sa termoprekidom i ispunom od stakla (preporuka) 44.1 float sa unutrašnje strane i stakla SKN 176 Saint Gobain 8 mm sa spoljašnje strane,d=34 mm.

Prozori su opremljena svim pripadajućim okovima i mehanizmom za otvaranje i zatvaranje.

Boja eloksaže u tonu po izboru projektanta.

Obračun po komadu kompletno urađenih i ugrađenih na objektu.

Sistem otvaranja i dimenzije prema oznaci na semi.

Napomena:

Prije izrade, pozicije, sve mjere obavezno kontrolisati na licu mjesta. Izvodjač je u obavezi da prije izrade pozicija uradi sve radioničke detalje i iste dostavi glavnom projektantu na uvid i saglasnost.

ČETVOROKRILNI PROZOR

ZIDARSKA MJERA:

330/160

SPRAT	Prizemlje	Sprat	Kr. terasa	UKUPNO
lijevo	-	1		1
desno	-	-		-
KOMADA/SPRAT	-	1		1

Projektant:



republički zavod
za urbanizam i projektovanje
ad Podgorica

Objekat:

Dnevni centar za djecu sa smetnjama u razvoju
na
UP 2286, BLOK 1-DUP "Polje Zaljevo" u Baru
kp 2286, KO Polje,Bar

List:
Sheet:

136

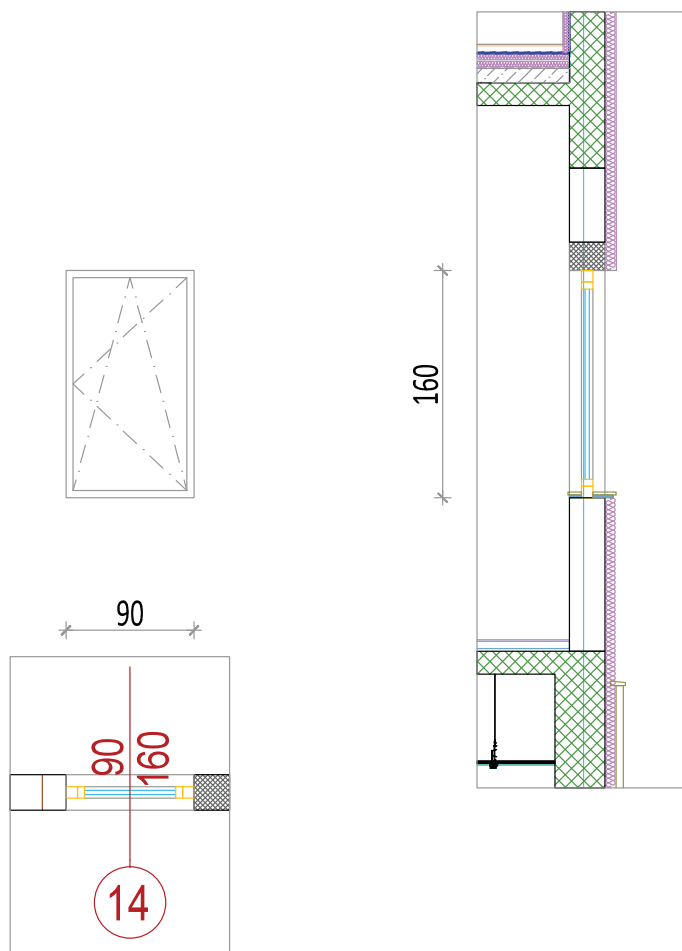

OPIS

Jednokrilni prozor u ramu od Al.eloksiranih profila sa termoprekidom i ispunom od stakla (preporuka) 44.1 float sa unutrašnje strane i stakla SKN 176 Saint Gobain 8 mm sa spoljašnje strane,d=34 mm.

Prozor je opremljen svim pripadajućim okovima i mehanizmom za otvaranje i zatvaranje.

Boja eloksaže u tonu po izboru projektanta.

Obračun po komadu kompletno urađenih i ugrađenih na objektu.

Sistem otvaranja i dimenzije prema oznaci na semi.

Napomena:

Prije izrade, pozicije, sve mjere obavezno kontrolisati na licu mjesta. Izvodjač je u obavezi da prije izrade pozicija uradi sve radioničke detalje i iste dostavi glavnom projektantu na uvid i saglasnost.

JEDNOKRILNI PROZOR

ZIDARSKA MJERA:

90/160

SPRAT	Prizemlje	Sprat	Kr. terasa	UKUPNO
lijevo	-	1		1
desno	-	-		-
KOMADA/SPRAT	-	1		1

Projektant:



republički zavod
za urbanizam i projektovanje
ad Podgorica

Objekat:

Dnevni centar za djecu sa smetnjama u razvoju
na
UP 2286, BLOK 1-DUP "Polje Zaljevo" u Baru
kp 2286, KO Polje,Bar

List:
Sheet:

137

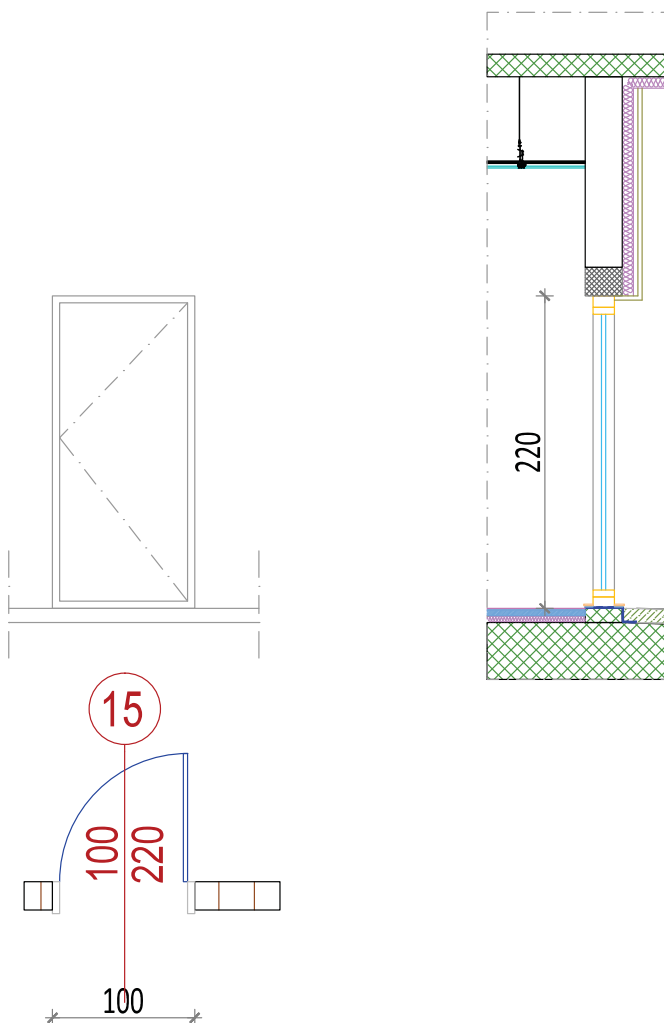

OPIS

Ulazna jednokrilna staklena vrata sa termoprekidom , u ramu od Al.eloksiranih profila sa termoprekidom i ispunom od stakla (preporuka) 4.4.1 float sa unutrašnje strane i stakla SKN 176 Saint Gobain 8 mm sa spoljašnje strane,d=34 mm. Vrata su opremljena svim pripadajućim okovima i mehanizmom za otvaranje i zaključavanje. Boja eloksaže u tonu po izboru projektanta.

Obračun po komadu vrata kompletno urađenih i ugrađenih na objektu.

Sistem otvaranja i dimenzije prema oznaci na semi.

Napomena:

Prije izrade, pozicije, sve mjere obavezno kontrolisati na licu mjesta. Izvodjač je u obavezi da prije izrade pozicija uradi sve radioničke detalje i iste dostavi glavnom projektantu na uvid i saglasnost.

ULAZNA JEDNOKRILNA VRATA

ZIDARSKA MJERA:

100/220

SPRAT	Prizemlje	Sprat	Kr. terasa	UKUPNO
lijevo	-	-		-
desno	1	-		1
KOMADA/SPRAT	1	-		1

Projektant:



republički zavod
za urbanizam i projektovanje
ad Podgorica

Objekat:

Dnevni centar za djecu sa smetnjama u razvoju
na
UP 2286, BLOK 1-DUP "Polje Zaljevo" u Baru
kp 2286, KO Polje,Bar

List:
Sheet:

138

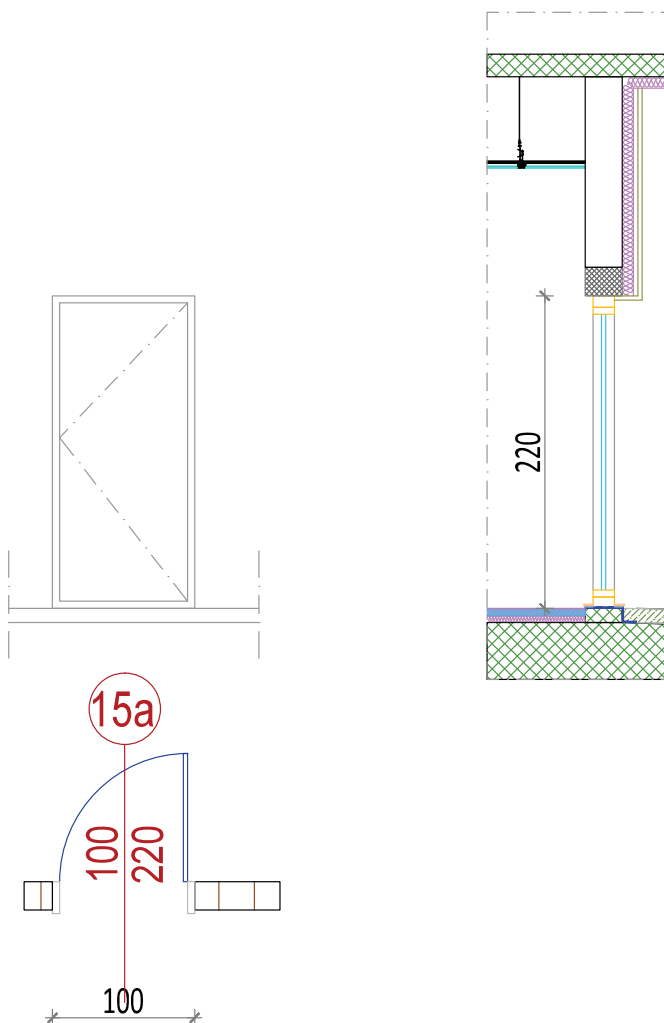

OPIS

Unutrašnja jednokrilna staklena vrata , u ramu od Al.eloksiranih profila i ispunom od stakla (preporuka) 4.4.1 float sa unutrašnje strane i stakla SKN 176 Saint Gobain 8 mm sa spoljašnje strane,d=34 mm.
Vrata su opremljena svim pripadajućim okovima i mehanizmom za otvaranje i zaključavanje.
Boja eloksaže u tonu po izboru projektanta.

Obračun po komadu vrata kompletno urađenih i ugrađenih na objektu.

Sistem otvaranja i dimenzije prema oznaci na semi.

Napomena:

Prije izrade, pozicije, sve mjere obavezno kontrolisati na licu mjesta. Izvodjač je u obavezi da prije izrade pozicija uradi sve radioničke detalje i iste dostavi glavnom projektantu na uvid i saglasnost.

JEDNOKRILNA VRATA

ZIDARSKA MJERA:

100/220

SPRAT	Prizemlje	Sprat	Kr. terasa	UKUPNO
lijevo	-	-		-
desno	1	-		1
KOMADA/SPRAT	1	-		1

Projektant:



republički zavod
za urbanizam i projektovanje
ad Podgorica

Objekat:

Dnevni centar za djecu sa smetnjama u razvoju
na
UP 2286, BLOK 1-DUP "Polje Zaljevo" u Baru
kp 2286, KO Polje,Bar

List:
Sheet:

139

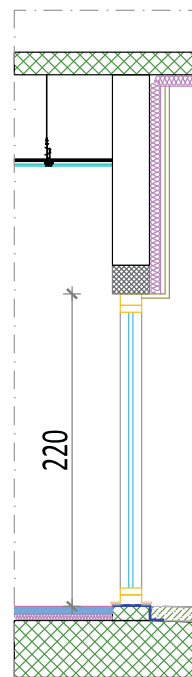
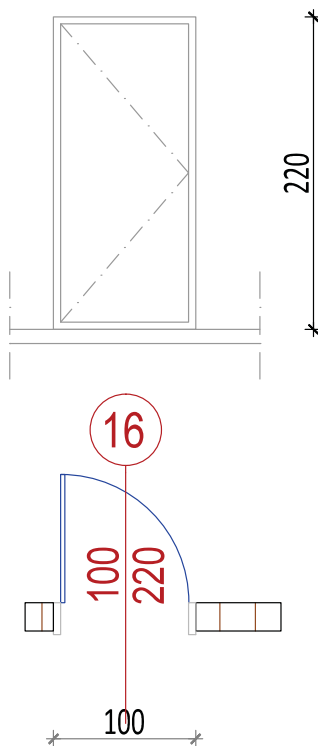

OPIS

Ulazna jednokrilna vrata , u ramu od Al.eloksiranih profila sa termoprekidom i ispunom od al panela.Vrata su opremljena svim pripadajućim okovima i mehanizmom za otvaranje i zaključavanje.
Boja eloksaže u tonu po izboru projektanta.

Obračun po komadu vrata kompletno urađenih i ugrađenih na objektu.

Sistem otvaranja i dimenzije prema oznaci na semi.

Napomena:

Prije izrade, pozicije, sve mjere obavezno kontrolisati na licu mjesta. Izvodjač je u obavezi da prije izrade pozicija uradi sve radioničke detalje i iste dostavi glavnom projektantu na uvid i saglasnost.

ULAZNA JEDNOKRILNA VRATA

ZIDARSKA MJERA:

100/220

SPRAT	Prizemlje	Sprat	Kr. terasa	UKUPNO
lijevo	-	1		1
desno	-	-		-
KOMADA/SPRAT	-	1		1

Projektant:



republički zavod
za urbanizam i projektovanje
ad Podgorica

Objekat:

Dnevni centar za djecu sa smetnjama u razvoju
na
UP 2286, BLOK 1-DUP "Polje Zaljevo" u Baru
kp 2286, KO Polje,Bar

List:
Sheet:

140

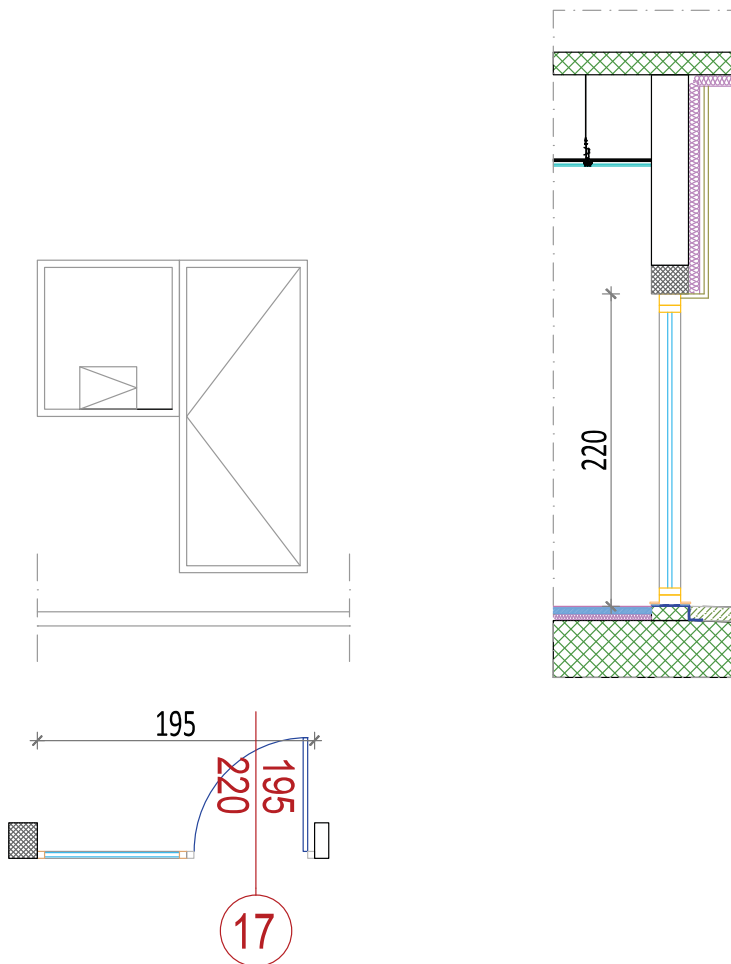

OPIS

Jednokrilna staklena vrata sa prozorom u okviru prijavnice , u ramu od Al.eloksiranih profila i ispunom od stakla (preporuka) 4.4.1 float sa unutrašnje strane i stakla SKN 176 Saint Gobain 8 mm sa spoljašnje strane,d=34 mm. Vrata su opremljena svim pripadajućim okovima i mehanizmom za otvaranje i zaključavanje. Boja eloksaže u tonu po izboru projektanta.

Obračun po komadu vrata kompletno urađenih i ugrađenih na objektu.

Sistem otvaranja i dimenzije prema oznaci na semi.

Napomena:

Prije izrade, pozicije, sve mjere obavezno kontrolisati na licu mjesta. Izvodjač je u obavezi da prije izrade pozicija uradi sve radioničke detalje i iste dostavi glavnom projektantu na uvid i saglasnost.

ULAZNA JEDNOKRILNA VRATA

ZIDARSKA MJERA:

195/220

SPRAT	Prizemlje	Sprat	Kr. terasa	UKUPNO
lijevo	-	1		1
desno	-	-		-
KOMADA/SPRAT	-	1		1

Projektant:



republički zavod
za urbanizam i projektovanje
ad Podgorica

Objekat:

Dnevni centar za djecu sa smetnjama u razvoju
na
UP 2286, BLOK 1-DUP "Polje Zaljevo" u Baru
kp 2286, KO Polje,Bar

List:
Sheet:

141

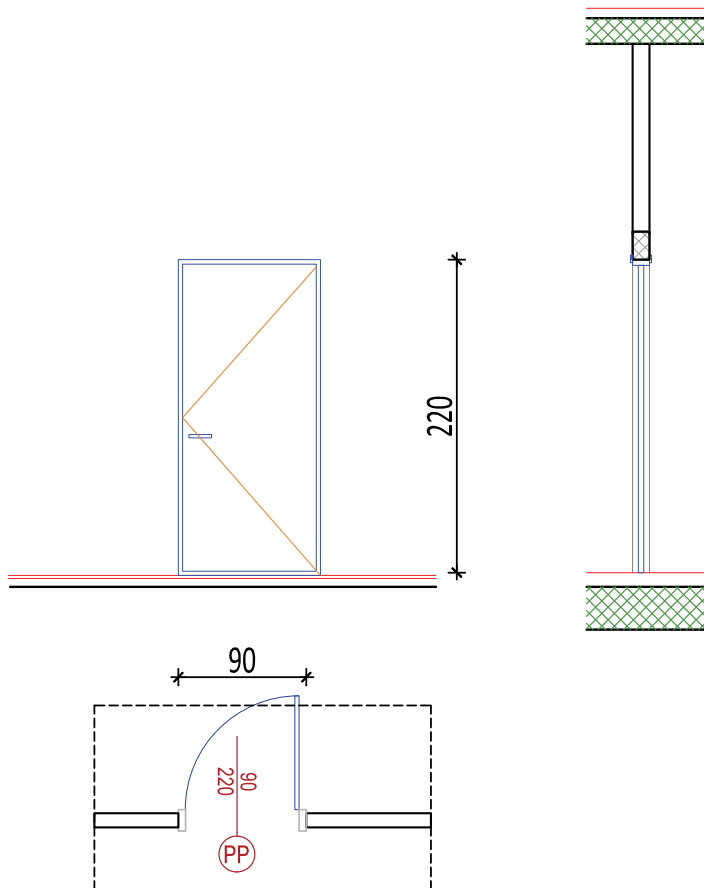

OPIS

Protivpožarna vrata u prizemlju. Vatrootpornost vrata t-90. Vrata moraju biti atestirana na pomenutu vatrootpornost i izrađena od ovlašćenog proizvođača. Vrata su sa obe strane obložena čeličnim limom d=1.5mm. Ispuna krila vrata je vatrootporni sačasti materijal: proma PYR 190-2x (d=25mm) i proma PYR T-1x (d=25mm). Ukrućenja krila su od profilisanih limova d=2 i 3 mm. Štok vrata je dvodelni štelujući hladnooblikovan od čeličnog lima d=1.5mm. Spoj štoka i krila obezbeđen je gumenim dihtungom. Požarno dihtovanje obezbeđuje intumex ekspandirajuća traka. vrata su opremljena sa tri šarke (PP), trodelnom bravom (PP), ručkom (PP), cilindrom (PP), i automatom samozatvaračem (PP).
Obračun po komadu. Mere uzeti na licu mesta

Napomena:

Prije izrade, pozicije, sve mjere obavezno kontrolisati na licu mjesta.

UNUTRAŠNJA PROTIVPOŽARNA VRATA

ZIDARSKA MJERA:

90/220

SPRAT	Prizemlje	Sprat	Kr, terasa	UKUPNO
L	1	-		1
D	1	-	-	1
KOMADA/SPRAT	2	-		2

Projektant:



republički zavod
za urbanizam i projektovanje
ad Podgorica

Objekat:

Dnevni centar za djecu sa smetnjama u razvoju
na
UP 2286, BLOK 1-DUP "Polje Zaljevo" u Baru
kp 2286, KO Polje,Bar

List: Sheet:

142

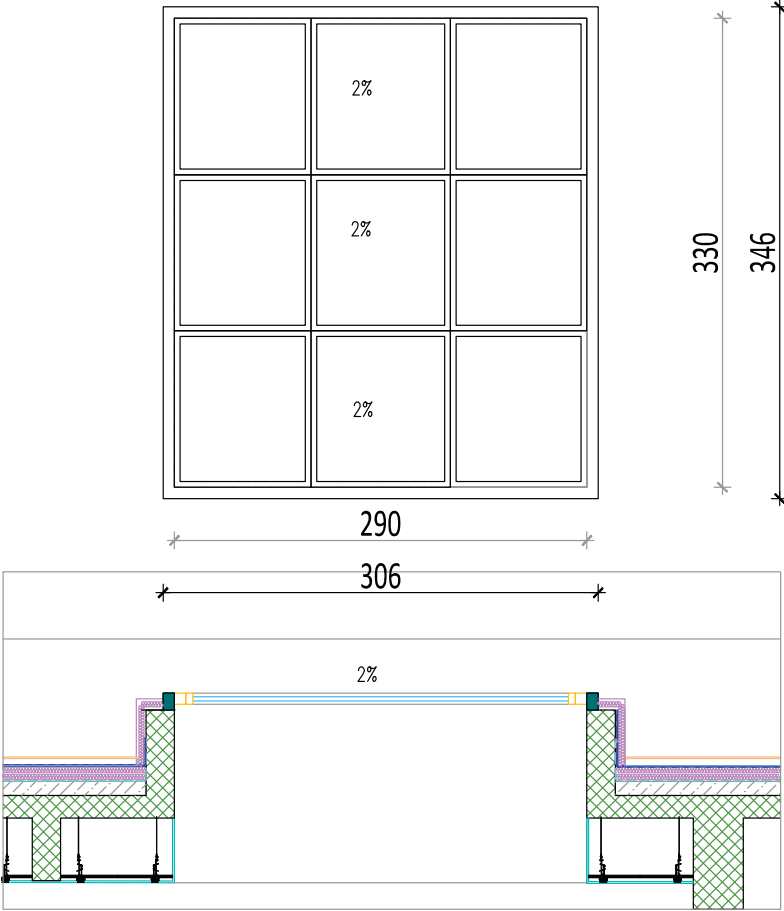

OPIS

Krovná lanterna, dim otvora 290x330 cm, od kaljenog extraclear stakla debljine 6 mm na inox konstrukciji od profila 120x80x3 mm. Obračun po komadu kompletno urađenog i ugrađenog na objektu.

Napomena:

Prije izrade, pozicije, sve mjere obavezno kontrolisati na licu mjesta. Izvodjač je u obavezi da prije izrade pozicija uradi sve radioničke detalje i iste dostavi glavnom projektantu na uvid i saglasnost.

KROVNA LANTERNA				ZIDARSKA MJERA:	290/330
SPRAT	Prizemlje	Sprat		Kr. terasa	UKUPNO
	-	-			-
	-	-		1	1
KOMADA/SPRAT	-	-			1

Projektant:  republički zavod za urbanizam i projektovanje ad Podgorica	Objekat:	Dnevni centar za djecu sa smetnjama u razvoju na UP 2286, BLOK 1-DUP "Polje Zaljevo" u Baru kp 2286, KO Polje,Bar	List: Sheet:
			143

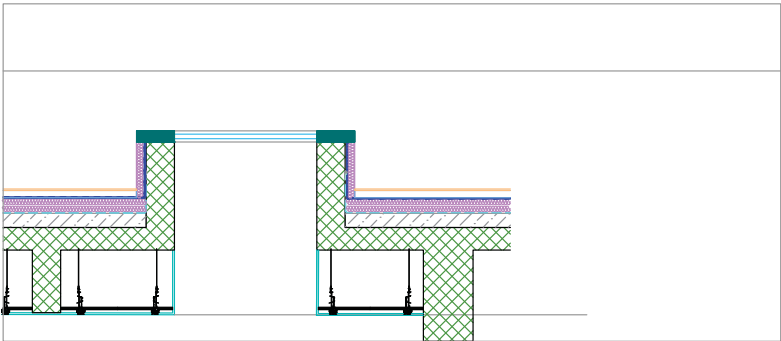
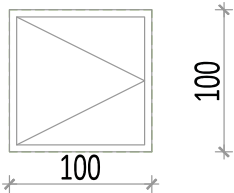

OPIS

Krovni prozor za ravan krov tipa CXP koji može da se otvara ručno i služi kao izlaz na krov, dimenzije 100x100 cm sa kupolom tipa ISD 2093, za nagib od 0-15 °.Toplotna propustljivost :Uw= 0,72 W/m2K (stand.1873).Napravljen je od kvalitetnog PVC profila, bijele boje i ispunjen je polistirenom.Sadrži niskoenergetsko, sigurnosno, laminirano staklo 4-14,5, 5-(3+3).

Napomena:
Prije izrade, pozicije, sve mjere obavezno kontrolisati na licu mjesta. Izvodjač je u obavezi da prije izrade pozicija uradi sve radioničke detalje i iste dostavi glavnom projektantu na uvid i saglasnost.

KROVNI PROZOR SA IZLASKOM NA RAVAN KROV					ZIDARSKA MJERA:		100/100		
SPRAT		Prizemlje	Sprat				Kr. terasa	UKUPNO	
		-	-						-
		-	1						1
KOMADA/SPRAT		-	1						1

Projektant:		Objekat:	Dnevni centar za djecu sa smetnjama u razvoju na UP 2286, BLOK 1-DUP "Polje Zaljevo" u Baru kp 2286, KO Polje,Bar	List: Sheet:
<div><div></div>republički zavod za urbanizam i projektovanje ad Podgorica</div>				144

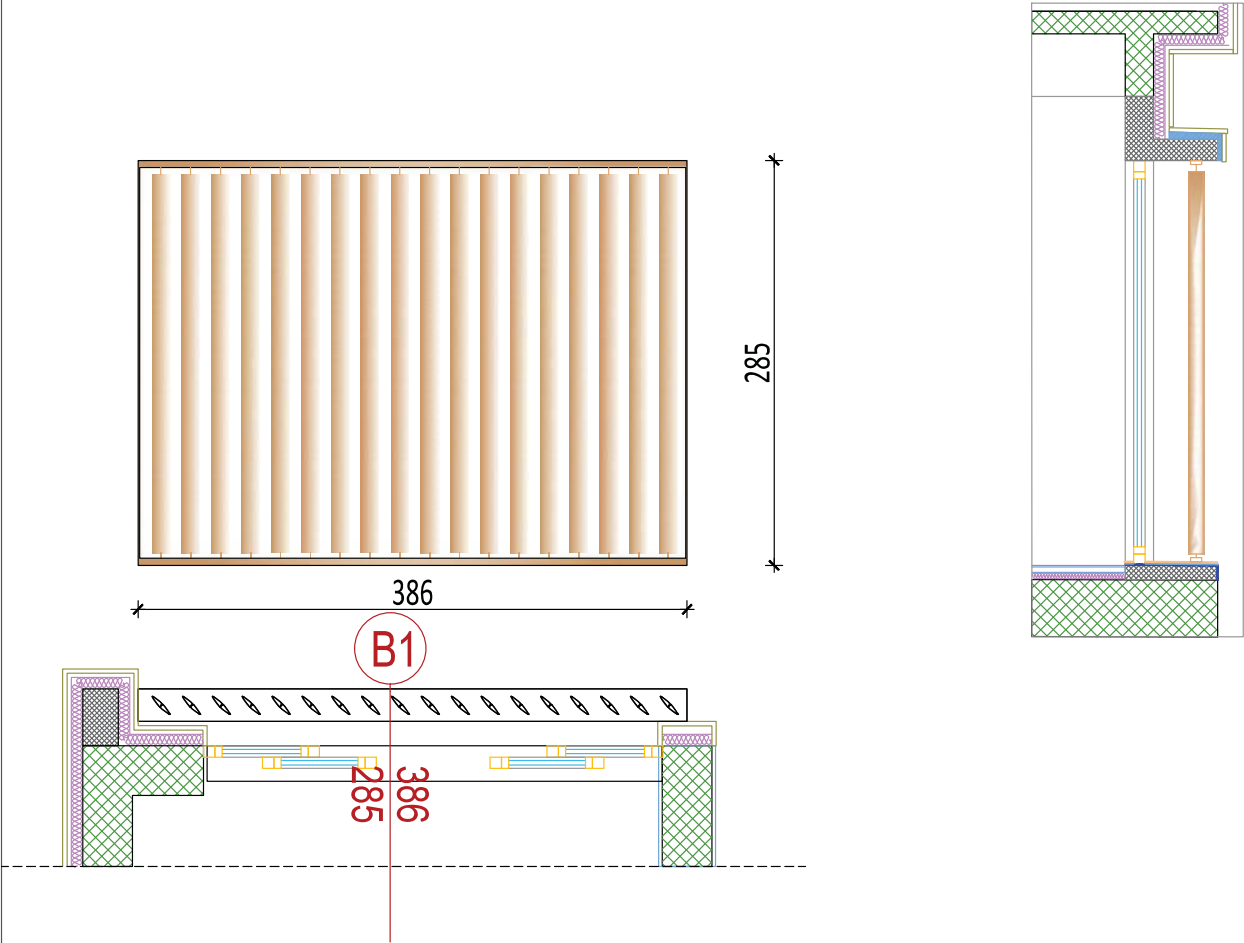

OPIS

Vertikalni klizni brisoleji od aluminijumskih profila elipsastog oblika ,dim.L200 (35X200mmx2900 mm). Plastifikacije u imitaciji drveta.
Brisoleji se pokreću pomoću elektro motora.

Napomena:
Prije izrade, pozicije, sve mjere obavezno kontrolisati na licu mjesta. Izvodjač je u obavezi da prije izrade pozicija uradi sve radioničke detalje i iste dostavi glavnom projektantu na uvid i saglasnost.

BRISOLEJI-VERTIKALNI SISTEM				ZIDARSKA MJERA: 386/285	
SPRAT		Prizemlje	Sprat	Kr. terasa	UKUPNO
		1	-		1
		-	-	-	-
KOMADA/SPRAT		-	-		1
Projektant:		Objekat:			List: Sheet:
 republički zavod za urbanizam i projektovanje ad Podgorica		Dnevni centar za djecu sa smetnjama u razvoju na UP 2286, BLOK 1-DUP "Polje Zaljevo" u Baru kp 2286, KO Polje,Bar			145

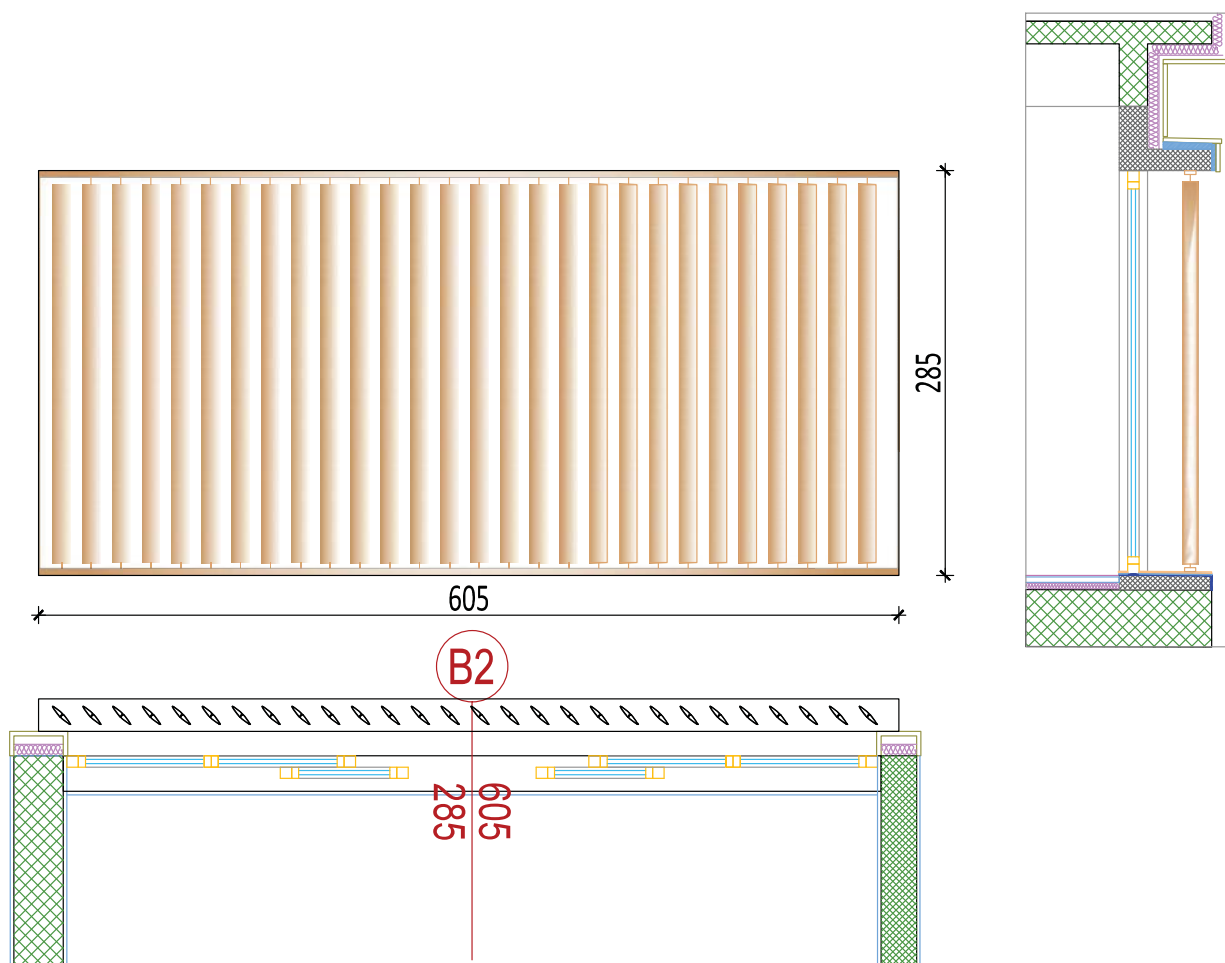

OPIS

Vertikalni klizni brisoleji od aluminijumskih profila elipsastog oblika ,dim.L200 (35X200mmx2900 mm). Plastifikacije u imitaciji drveta.
Brisoleji se pokreću pomoću elektro motora.

Napomena:

Prije izrade, pozicije, sve mjere obavezno kontrolisati na licu mjesta. Izvodjač je u obavezi da prije izrade pozicija uradi sve radioničke detalje i iste dostavi glavnom projektantu na uvid i saglasnost.

BRISOLEJI-VERTIKALNI SISTEM

ZIDARSKA MJERA:

605/285

SPRAT	Prizemlje	Sprat	Kr. terasa	UKUPNO
	1	-		1
	-	-	-	-
KOMADA/SPRAT	-	-		1

Projektant:



republički zavod
za urbanizam i projektovanje
ad Podgorica

Objekat:

Dnevni centar za djecu sa smetnjama u razvoju
na
UP 2286, BLOK 1-DUP "Polje Zaljevo" u Baru
kp 2286, KO Polje,Bar

List:
Sheet:

146

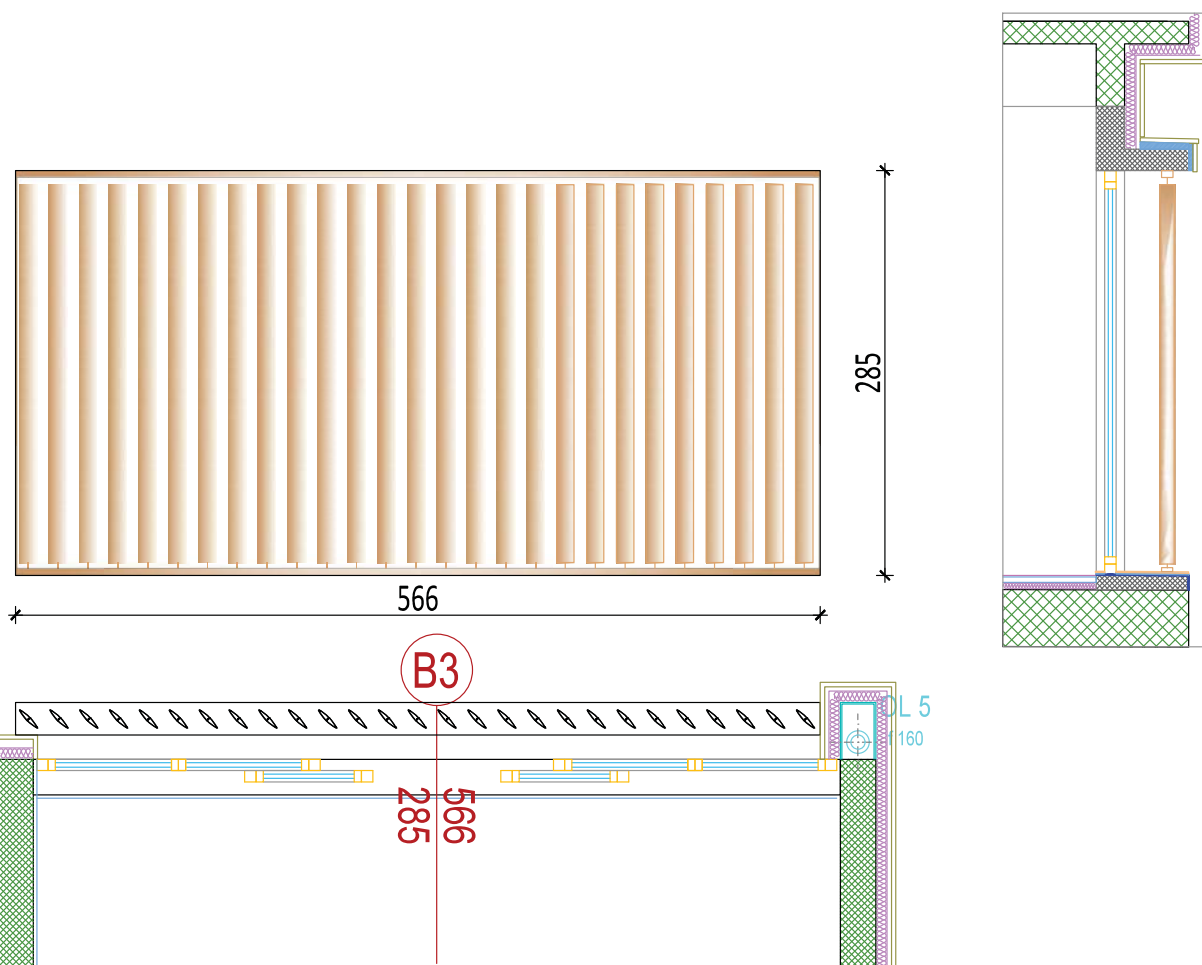

OPIS

Vertikalni klizni brisoleji od aluminijumskih profila elipsastog oblika ,dim.L200 (35X200mmx2900 mm). Plastifikacije u imitaciji drveta.
Brisoleji se pokreću pomoću elektro motora.

Napomena:

Prije izrade, pozicije, sve mjere obavezno kontrolisati na licu mjesta. Izvodjač je u obavezi da prije izrade pozicija uradi sve radioničke detalje i iste dostavi glavnom projektantu na uvid i saglasnost.

BRISOLEJI-VERTIKALNI SISTEM

ZIDARSKA MJERA:

566/285

SPRAT	Prizemlje	Sprat	Kr. terasa	UKUPNO
	1	-		1
	-	-	-	-
KOMADA/SPRAT	-	-		1

Projektant:



republički zavod
za urbanizam i projektovanje
ad Podgorica

Objekat:

Dnevni centar za djecu sa smetnjama u razvoju
na
UP 2286, BLOK 1-DUP "Polje Zaljevo" u Baru
kp 2286, KO Polje,Bar

List: Sheet:

147

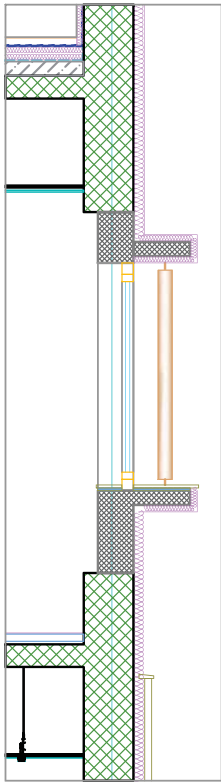
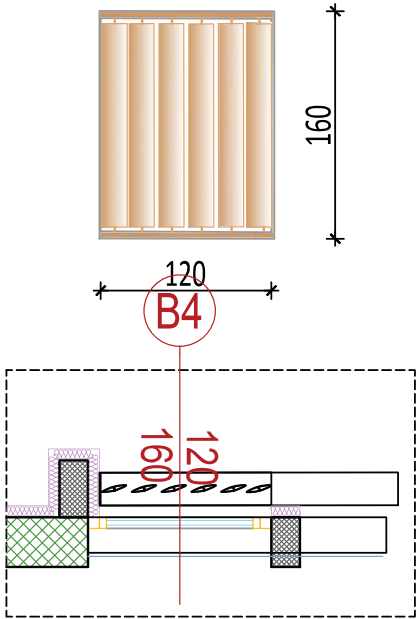

OPIS

Vertikalni klizni brisoleji od aluminijumskih profila elipsastog oblika ,dim.L200 (35X200mmx2900 mm). Plastifikacije u imitaciji drveta.
Brisoleji se pokreću pomoću elektro motora.

Napomena:

Prije izrade, pozicije, sve mjere obavezno kontrolisati na licu mjesta. Izvodjač je u obavezi da prije izrade pozicija uradi sve radioničke detalje i iste dostavi glavnom projektantu na uvid i saglasnost.

BRISOLEJI-VERTIKALNI SISTEM				ZIDARSKA MJERA:		120/160		
SPRAT		Prizemlje	Sprat				Kr. terasa	UKUPNO
		-	-					-
		-	1				-	1
KOMADA/SPRAT		-	-					1
Projektant:		Objekat:	Dnevni centar za djecu sa smetnjama u razvoju na UP 2286, BLOK 1-DUP "Polje Zaljevo" u Baru kp 2286, KO Polje,Bar					List: Sheet:
 republički zavod za urbanizam i projektovanje ad Podgorica							148	

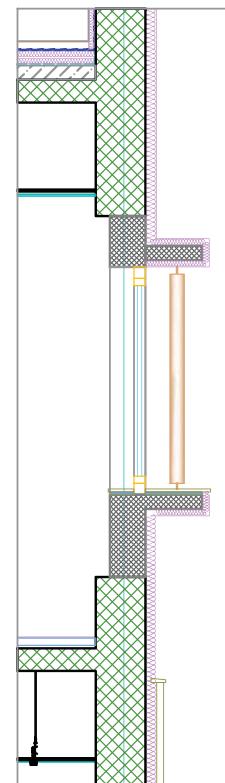
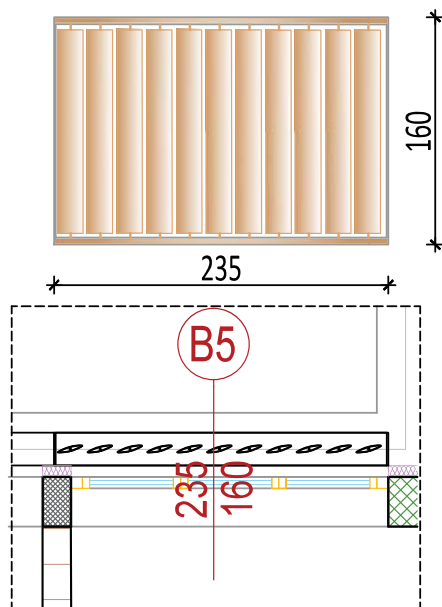

OPIS

Vertikalni klizni brisoleji od aluminijumskih profila elipsastog oblika ,dim.L200 (35X200mmx2900 mm). Plastiifikacije u imitaciji drveta.

Brisoleji se pokreću pomoću elektro motora.

Obračun po m2.

Napomena:

Prije izrade, pozicije, sve mjere obavezno kontrolisati na licu mjesta. Izvodjač je u obavezi da prije izrade pozicija uradi sve radioničke detalje i iste dostavi glavnom projektantu na uvid i saglasnost.

BRISOLEJI-VERTIKALNI SISTEM

ZIDARSKA MJERA:

235/160

SPRAT	Prizemlje	Sprat	Kr. terasa	UKUPNO
	-	-		-
	-	1	-	1
KOMADA/SPRAT	-	-		1

Projektant:



republički zavod
za urbanizam i projektovanje
ad Podgorica

Objekat:

Dnevni centar za djecu sa smetnjama u razvoju
na
UP 2286, BLOK 1-DUP "Polje Zaljevo" u Baru
kp 2286, KO Polje,Bar

List:
Sheet:

149

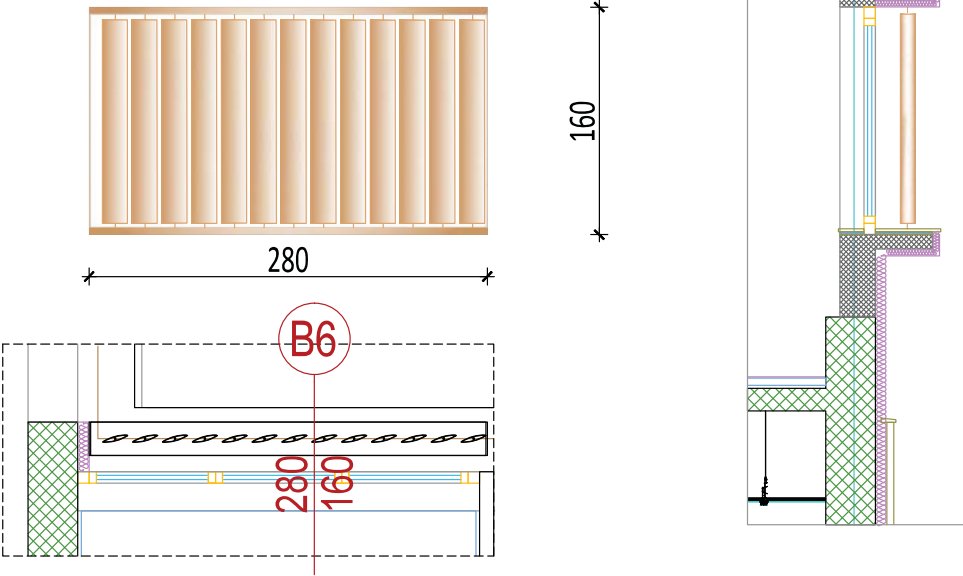

OPIS

Vertikalni klizni brisoleji od aluminijumskih profila elipsastog oblika ,dim.L200 (35X200mmx2900 mm). Plastiifikacije u imitaciji drveta.
Brisoleji se pokreću pomoću elektro motora.

Obračun po m2.

Napomena:

Prije izrade, pozicije, sve mjere obavezno kontrolisati na licu mjesta. Izvodjač je u obavezi da prije izrade pozicija uradi sve radioničke detalje i iste dostavi glavnom projektantu na uvid i saglasnost.

BRISOLEJI-VERTIKALNI SISTEM				ZIDARSKA MJERA:	280/160
SPRAT		Prizemlje	Sprat	Kr. terasa	UKUPNO
		-	-		-
		-	1	-	1
KOMADA/SPRAT		-	-		1
Projektant:		Objekat:	Dnevni centar za djecu sa smetnjama u razvoju na UP 2286, BLOK 1-DUP "Polje Zaljevo" u Baru kp 2286, KO Polje,Bar		List: Sheet: 150
 republički zavod za urbanizam i projektovanje ad Podgorica					

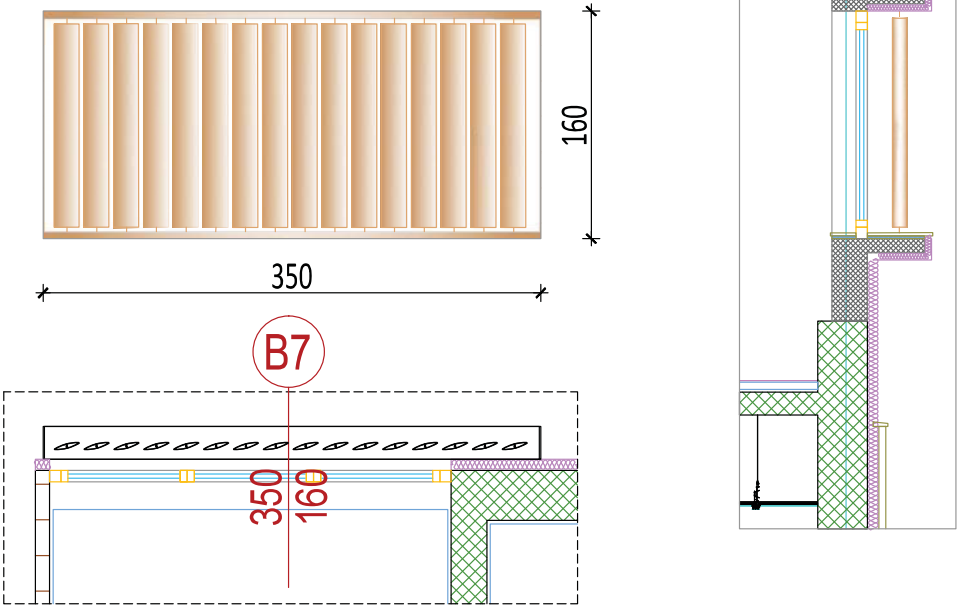

OPIS

Vertikalni klizni brisoleji od aluminijumskih profila elipsastog oblika ,dim.L200 (35X200mmx2900 mm). Plastifikacije u imitaciji drveta.
Brisoleji se pokreću pomoću elektro motora.

Obračun po m2.

Napomena:
Prije izrade, pozicije, sve mjere obavezno kontrolisati na licu mjesta. Izvodjač je u obavezi da prije izrade pozicija uradi sve radioničke detalje i iste dostavi glavnom projektantu na uvid i saglasnost.

BRISOLEJI-VERTIKALNI SISTEM					ZIDARSKA MJERA:		350/160		
SPRAT		Prizemlje	Sprat					Kr. terasa	UKUPNO
		-	-						-
		-	1					-	1
KOMADA/SPRAT		-	-						1
Projektant:		Objekat:	Dnevni centar za djecu sa smetnjama u razvoju na UP 2286, BLOK 1-DUP "Polje Zaljevo" u Baru kp 2286, KO Polje,Bar						List: Sheet:
<div><div></div>republički zavod za urbanizam i projektovanje ad Podgorica</div>								151	

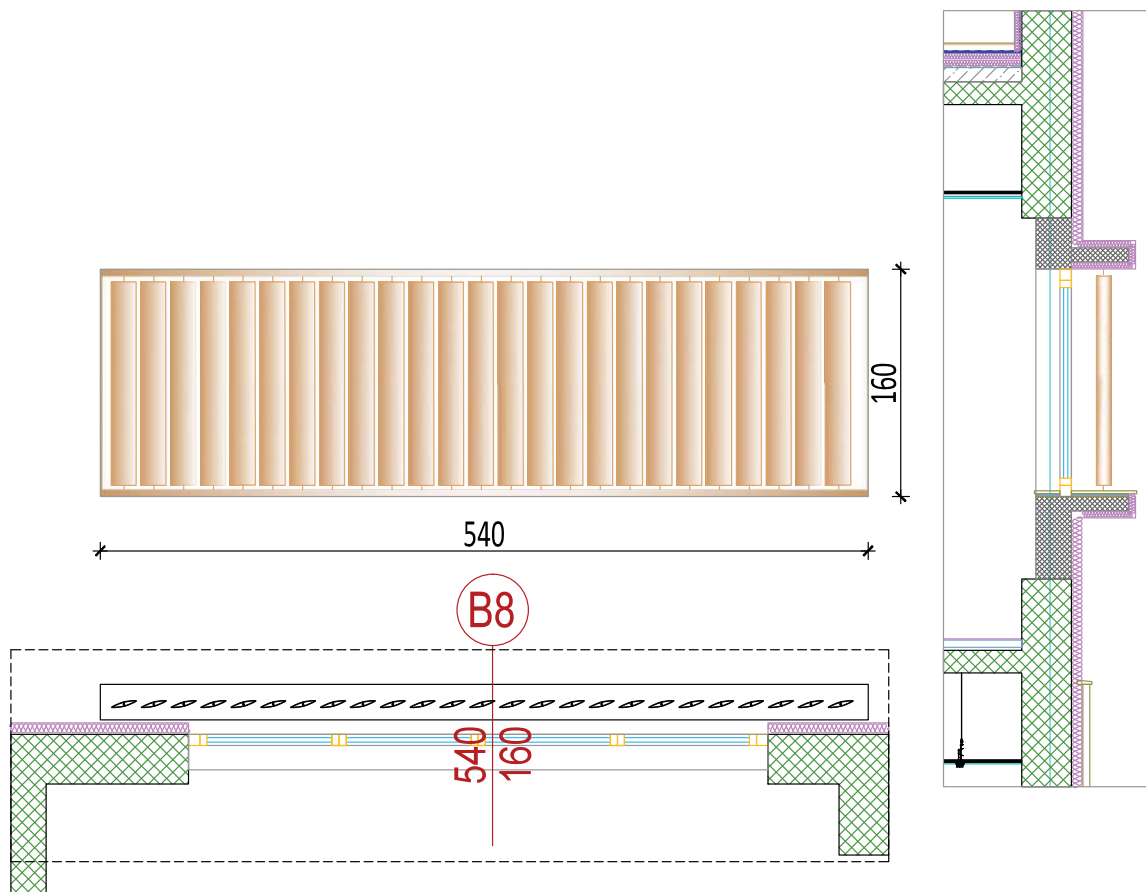

OPIS

Vertikalni klizni brisoleji od aluminijumskih profila elipsastog oblika ,dim.L200 (35X200mmx2900 mm). Plastifikacije u imitaciji drveta.

Brisoleji se pokreću pomoću elektro motora.

Obračun po m2.

Napomena:

Prije izrade, pozicije, sve mjere obavezno kontrolisati na licu mjesta. Izvodjač je u obavezi da prije izrade pozicija uradi sve radioničke detalje i iste dostavi glavnom projektantu na uvid i saglasnost.

BRISOLEJI-VERTIKALNI SISTEM

ZIDARSKA MJERA:

540/160

SPRAT	Prizemlje	Sprat	Kr. terasa	UKUPNO
	-	-		-
	-	1	-	1
KOMADA/SPRAT	-	-		1

Projektant:



republički zavod
za urbanizam i projektovanje
ad Podgorica

Objekat:

Dnevni centar za djecu sa smetnjama u razvoju
na
UP 2286, BLOK 1-DUP "Polje Zaljevo" u Baru
kp 2286, KO Polje,Bar

List:
Sheet:

152

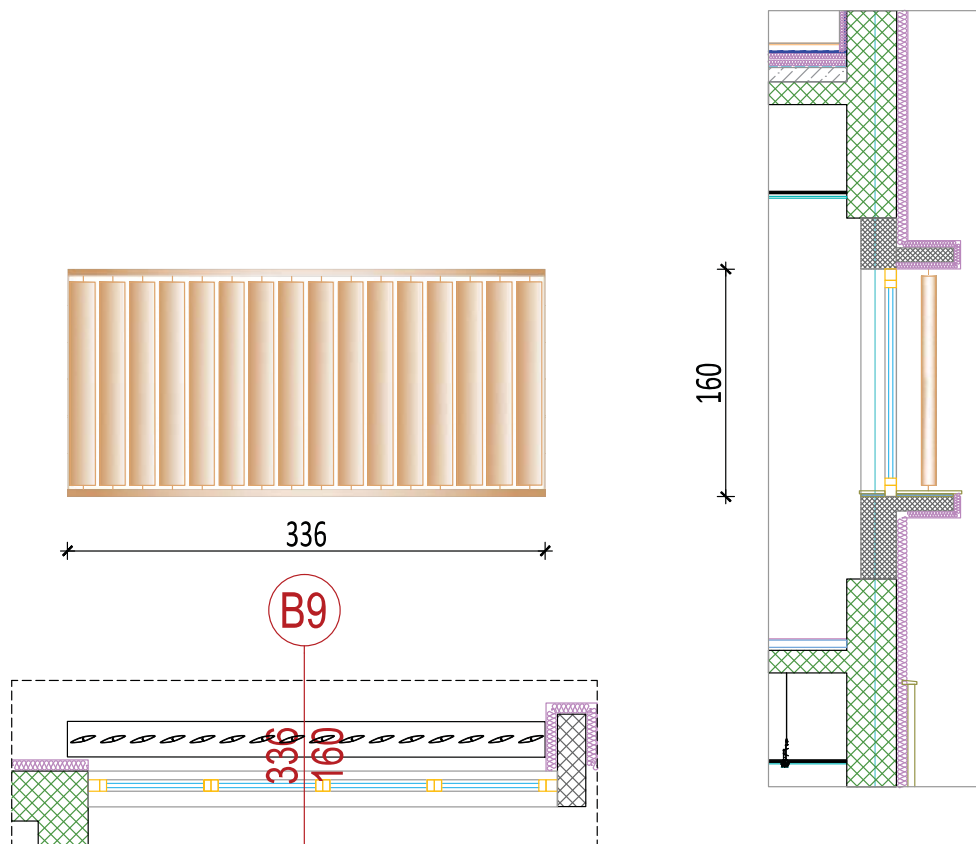

OPIS

Vertikalni klizni brisoleji od aluminijumskih profila elipsastog oblika ,dim.L200 (35X200mmx2900 mm). Plastiifikacije u imitaciji drveta.

Brisoleji se pokreću pomoću elektro motora.

Obračun po m2.

Napomena:

Prije izrade, pozicije, sve mjere obavezno kontrolisati na licu mjesta. Izvodjač je u obavezi da prije izrade pozicija uradi sve radioničke detalje i iste dostavi glavnom projektantu na uvid i saglasnost.

BRISOLEJI-VERTIKALNI SISTEM

ZIDARSKA MJERA:

336/160

SPRAT	Prizemlje	Sprat	Kr. terasa	UKUPNO
	-	-		-
	-	1	-	1
KOMADA/SPRAT	-	-		1

Projektant:



republički zavod
za urbanizam i projektovanje
ad Podgorica

Objekat:

Dnevni centar za djecu sa smetnjama u razvoju
na
UP 2286, BLOK 1-DUP "Polje Zaljevo" u Baru
kp 2286, KO Polje,Bar

List:
Sheet:

153

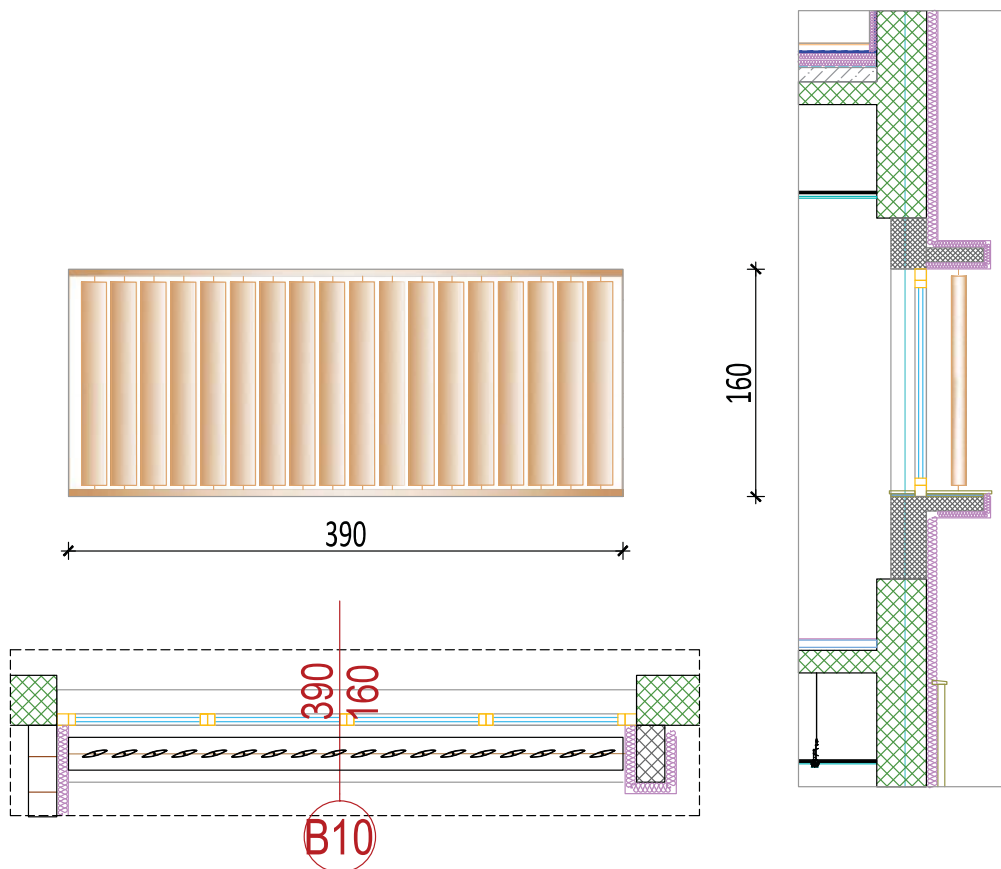

OPIS

Vertikalni klizni brisoleji od aluminijumskih profila elipsastog oblika ,dim.L200 (35X200mmx2900 mm). Plastiifikacije u imitaciji drveta.

Brisoleji se pokreću pomoću elektro motora.

Obračun po m2.

Napomena:

Prije izrade, pozicije, sve mjere obavezno kontrolisati na licu mjesta. Izvodjač je u obavezi da prije izrade pozicija uradi sve radioničke detalje i iste dostavi glavnom projektantu na uvid i saglasnost.

BRISOLEJI-VERTIKALNI SISTEM

ZIDARSKA MJERA:

390/160

SPRAT	Prizemlje	Sprat	Kr. terasa	UKUPNO
	-	-		-
	-	1	-	1
KOMADA/SPRAT	-	-		1

Projektant:



republički zavod
za urbanizam i projektovanje
ad Podgorica

Objekat:

Dnevni centar za djecu sa smetnjama u razvoju
na
UP 2286, BLOK 1-DUP "Polje Zaljevo" u Baru
kp 2286, KO Polje,Bar

List:
Sheet:

154

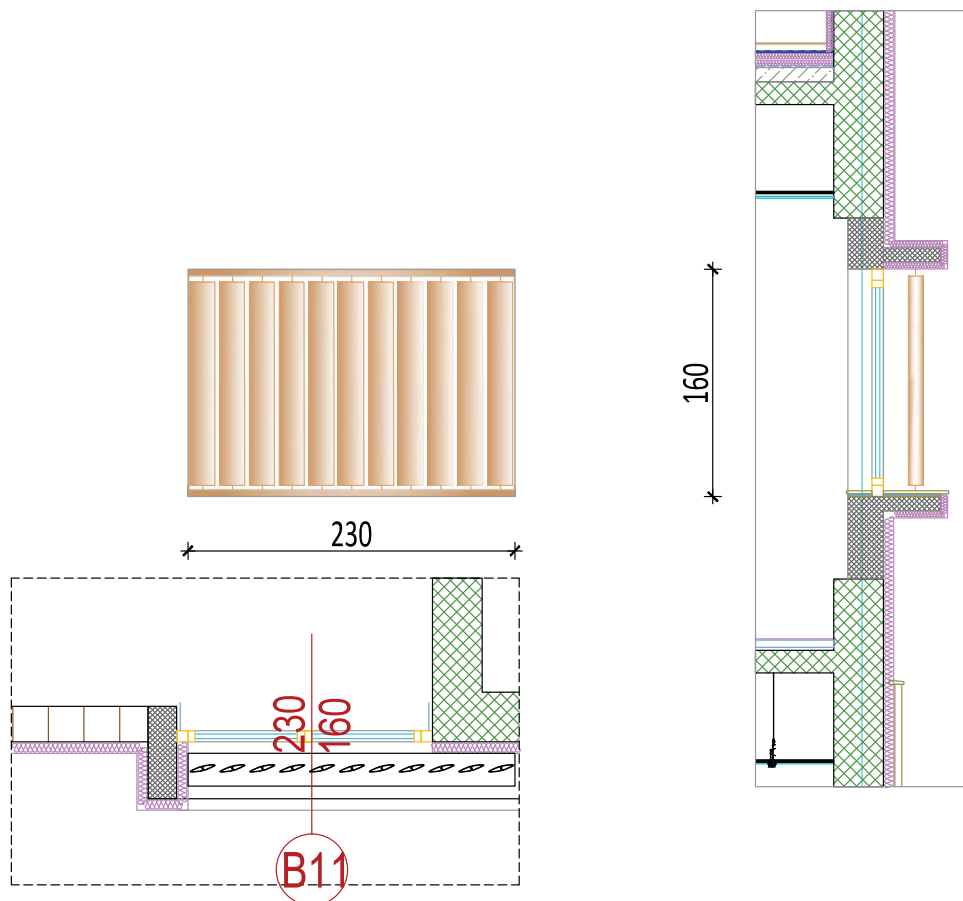

OPIS

Vertikalni klizni brisoleji od aluminijumskih profila elipsastog oblika ,dim.L200 (35X200mmx2900 mm). Plastiifikacije u imitaciji drveta.

Brisoleji se pokreću pomoću elektro motora.

Obračun po m2.

Napomena:

Prije izrade, pozicije, sve mjere obavezno kontrolisati na licu mjesta. Izvodjač je u obavezi da prije izrade pozicija uradi sve radioničke detalje i iste dostavi glavnom projektantu na uvid i saglasnost.

BRISOLEJI-VERTIKALNI SISTEM

ZIDARSKA MJERA:

230/160

SPRAT	Prizemlje	Sprat	Kr. terasa	UKUPNO
	-	-		-
	-	1	-	1
KOMADA/SPRAT	-	-		1

Projektant:



republički zavod
za urbanizam i projektovanje
ad Podgorica

Objekat:

Dnevni centar za djecu sa smetnjama u razvoju
na
UP 2286, BLOK 1-DUP "Polje Zaljevo" u Baru
kp 2286, KO Polje,Bar

List:
Sheet:

155

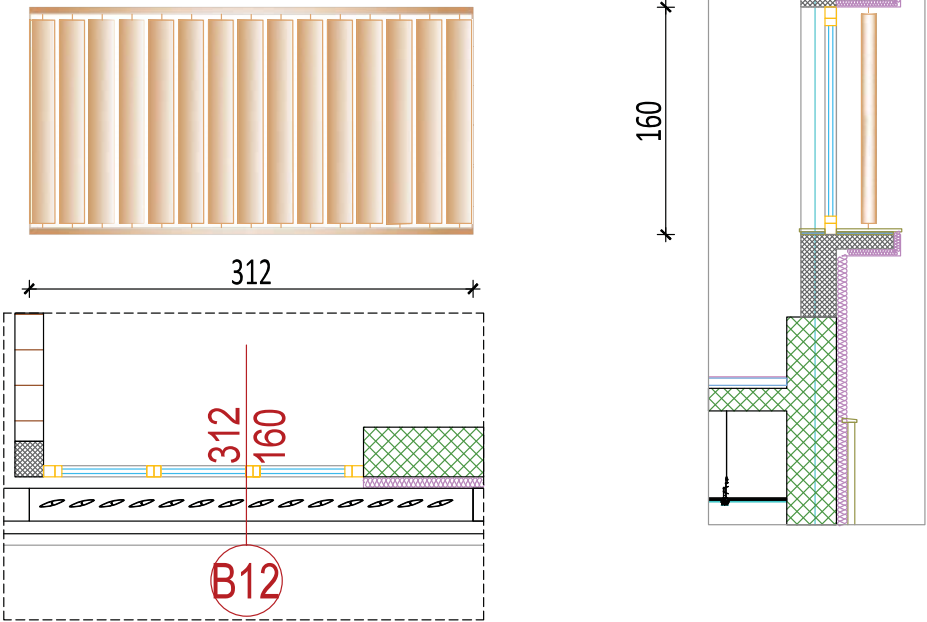

OPIS

Vertikalni klizni brisoleji od aluminijumskih profila elipsastog oblika ,dim.L200 (35X200mmx2900 mm). Plastiifikacije u imitaciji drveta.
Brisoleji se pokreću pomoću elektro motora.

Obračun po m2.

Napomena:
Prije izrade, pozicije, sve mjere obavezno kontrolisati na licu mjesta. Izvodjač je u obavezi da prije izrade pozicija uradi sve radioničke detalje i iste dostavi glavnom projektantu na uvid i saglasnost.

BRISOLEJI-VERTIKALNI SISTEM				ZIDARSKA MJERA:	312/160
SPRAT		Prizemlje	Sprat	Kr. terasa	UKUPNO
		-	-		-
		-	2	-	2
KOMADA/SPRAT		-	-		2
Projektant:		Objekat:	Dnevni centar za djecu sa smetnjama u razvoju na UP 2286, BLOK 1-DUP "Polje Zaljevo" u Baru kp 2286, KO Polje,Bar		List: Sheet: 156
 republički zavod za urbanizam i projektovanje ad Podgorica					

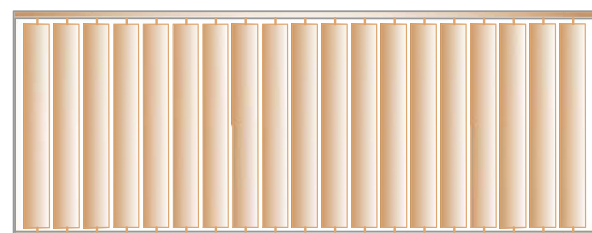

475

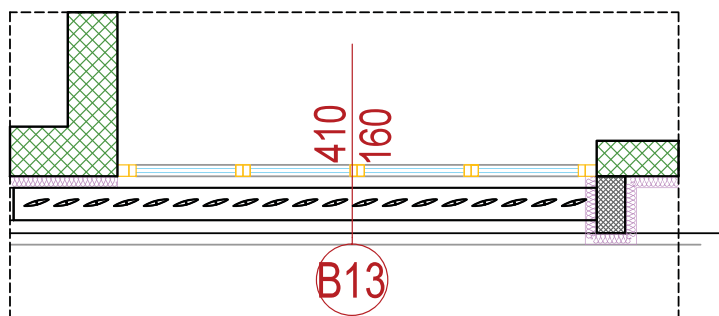

160

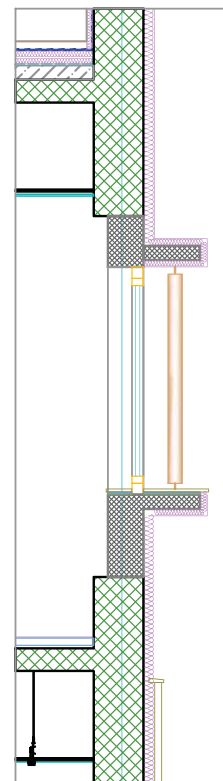

OPIS

Vertikalni klizni brisoleji od aluminijumskih profila elipsastog oblika ,dim.L200 (35X200mmx2900 mm). Plastifikacije u imitaciji drveta.

Brisoleji se pokreću pomoću elektro motora.

Obračun po m2.

Napomena:

Prije izrade, pozicije, sve mjere obavezno kontrolisati na licu mjesta. Izvodjač je u obavezi da prije izrade pozicija uradi sve radioničke detalje i iste dostavi glavnom projektantu na uvid i saglasnost.

BRISOLEJI-VERTIKALNI SISTEM

ZIDARSKA MJERA:

410/160

SPRAT	Prizemlje	Sprat	Kr, terasa	UKUPNO
	-	-		-
	-	1	-	1
KOMADA/SPRAT	-	-		1

Projektant:



republički zavod
za urbanizam i projektovanje
ad Podgorica

Objekat:

Dnevni centar za djecu sa smetnjama u razvoju
na
UP 2286, BLOK 1-DUP "Polje Zaljevo" u Baru
kp 2286, KO Polje,Bar

List:
Sheet:

157

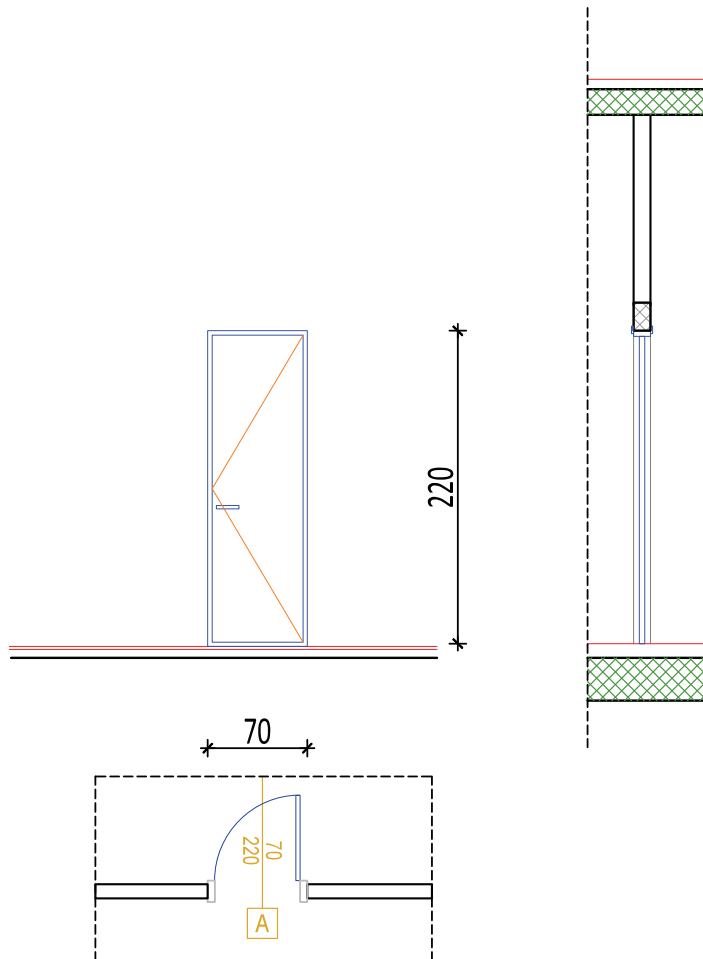

OPIS

Izrada i ugrađivanje punih jednokrilih, kliznih unutrašnjih vrata sa ravno sječenim krilom, MDF kantovima na krilu, ravnom MDF oblogom 4-6 mm debljine, profilisanim MDF štokom R - 50 u širini zida, bojena belom poliuretanskom bojom. Vrata opremiti odgovarajućim profilisanim obostrano štelujućim pervajzom bojeni belom PU bojom.

Okov vrata -preklopne šarke kom 3(tri),dhtung gumai cilindrična brava. Izrada i montaža u svemu prema detalju i šemi stolarije. Montaža u suvom postupku.

Obračun po komadu.

Napomena:

Prije izrade, pozicije, sve mjere obavezno kontrolisati na licu mjesta.

UNUTRAŠNJA JEDNOKRILNA VRATA

ZIDARSKA MJERA:

70/220

SPRAT		Prizemlje	Sprat			Kr, terasa	UKUPNO
	L	3	3				6
	D	3	3			-	6
KOMADA/SPRAT		6	6				12

Projektant:



republički zavod
za urbanizam i projektovanje
ad Podgorica

Objekat:

Dnevni centar za djecu sa smetnjama u razvoju
na
UP 2286, BLOK 1-DUP "Polje Zaljevo" u Baru
kp 2286, KO Polje,Bar

List:
Sheet:

158

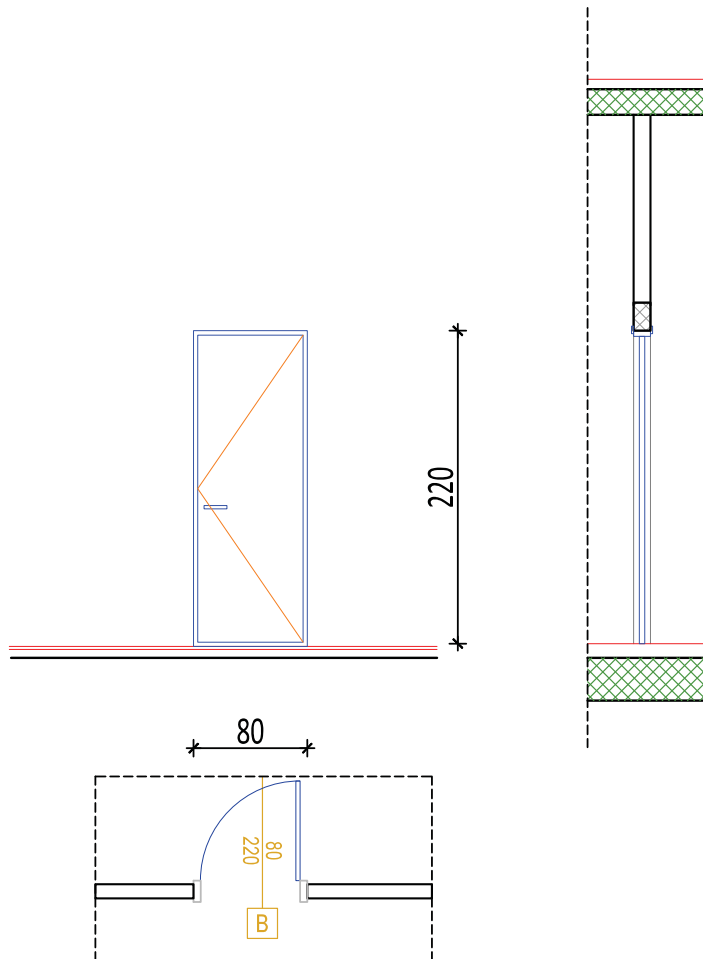

OPIS

Izrada i ugrađivanje punih jednokrilih, kliznih unutrašnjih vrata sa ravno sječenim krilom, MDF kantovima na krilu, ravnom MDF oblogom 4-6 mm debljine, profilisanim MDF štokom R - 50 u širini zida, bojena belom poliuretanskom bojom. Vrata opremiti odgovarajućim profilisanim obostrano štelujućim pervajzom bojeni belom PU bojom.

Okov vrata -preklopne šarke kom 3(tri),dihlung gumai cilindrična brava. Izrada i montaža u svemu prema detalju i šemi stolarije. Montaža u suvom postupku.

Obračun po komadu.

Napomena:

Prije izrade, pozicije, sve mjere obavezno kontrolisati na licu mjesta.

UNUTRAŠNJA JEDNOKRILNA VRATA

ZIDARSKA MJERA:

80/220

SPRAT		Prizemlje	Sprat	Kr, terasa		UKUPNO
L		1	1			2
	D	1	-	-		1
KOMADA/SPRAT		2	1			3

Projektant:



republički zavod
za urbanizam i projektovanje
ad Podgorica

Objekat:

Dnevni centar za djecu sa smetnjama u razvoju
na
UP 2286, BLOK 1-DUP "Polje Zaljevo" u Baru
kp 2286, KO Polje,Bar

List:
Sheet:

159

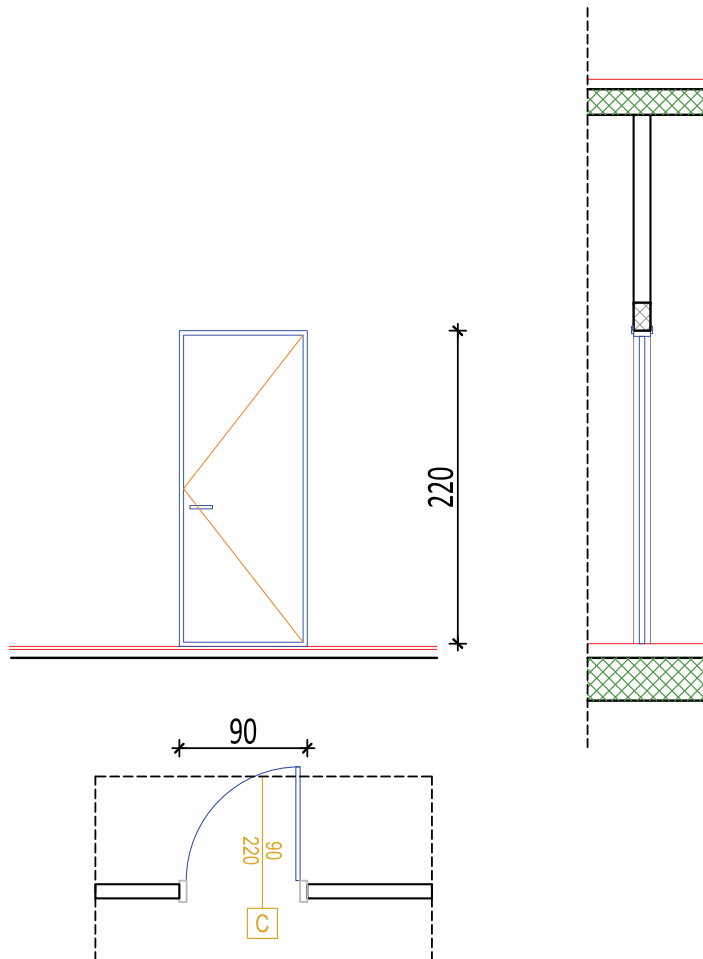

OPIS

Izrada i ugrađivanje punih jednokrlnih, kliznih unutrašnjih vrata sa ravno sječenim krilom, MDF kantovima na krilu, ravnom MDF oblogom 4-6 mm debljine, profilisanim MDF štokom R - 50 u širini zida, bojena belom poliuretanskom bojom. Vrata opremiti odgovarajućim profilisanim obostrano štelujućim pervajzom bojeni belom PU bojom.

Okov vrata -preklopne šarke kom 3(tri),dichtung gumai cilindrična brava. Izrada i montaža u svemu prema detalju i šemi stolarije. Montaža u suvom postupku.

Obračun po komadu.

Napomena:

Prije izrade, pozicije, sve mjere obavezno kontrolisati na licu mjesta.

UNUTRAŠNJA JEDNOKRILNA VRATA

ZIDARSKA MJERA:

90/220

SPRAT		Prizemlje	Sprat	Kr, terasa		UKUPNO
L		3	4			7
	D	3	4	-		7
KOMADA/SPRAT		6	8			14

Projektant:



republički zavod
za urbanizam i projektovanje
ad Podgorica

Objekat:

Dnevni centar za djecu sa smetnjama u razvoju
na
UP 2286, BLOK 1-DUP "Polje Zaljevo" u Baru
kp 2286, KO Polje,Bar

List:
Sheet:

160

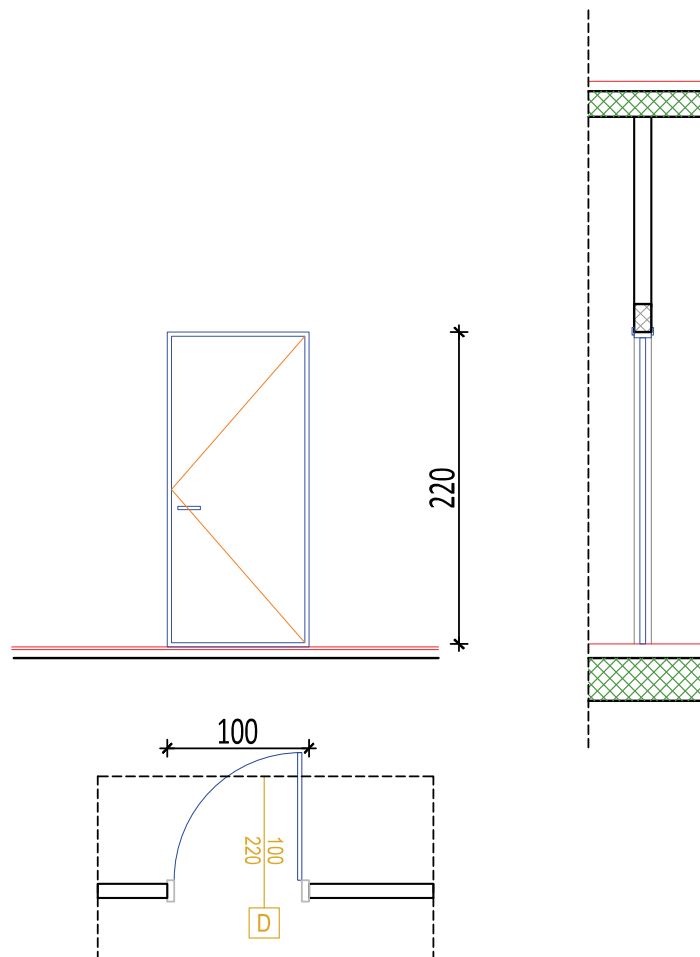

OPIS

Izrada i ugrađivanje punih jednokrilnih, kliznih unutrašnjih vrata sa ravno sječenim krilom, MDF kantovima na krilu, ravnom MDF oblogom 4-6 mm debljine, profilisanim MDF štokom R - 50 u širini zida, bojena belom poliuretanskom bojom. Vrata opremiti odgovarajućim profilisanim obostrano šteljućim pervajzom bojeni belom PU bojom.

Okov vrata -preklopne šarke kom 3(tri),dihlung gumai cilindrična brava. Izrada i montaža u svemu prema detalju i šemi stolarije.

Montaža u suvom postupku.

Obračun po komadu.

Napomena:

Prije izrade, pozicije, sve mjere obavezno kontrolisati na licu mjesta.

UNUTRAŠNJA JEDNOKRILNA VRATA

ZIDARSKA MJERA:

100/220

SPRAT		Prizemlje	Sprat	Kr. terasa		UKUPNO
	L	1	-			1
	D	1	-			1
KOMADA/SPRAT		2	-			2

Projektant:



republički zavod
za urbanizam i projektovanje
ad Podgorica

Objekat:

Dnevni centar za djecu sa smetnjama u razvoju
na
UP 2286, BLOK 1-DUP "Polje Zaljevo" u Baru
kp 2286, KO Polje,Bar

List:
Sheet:

161

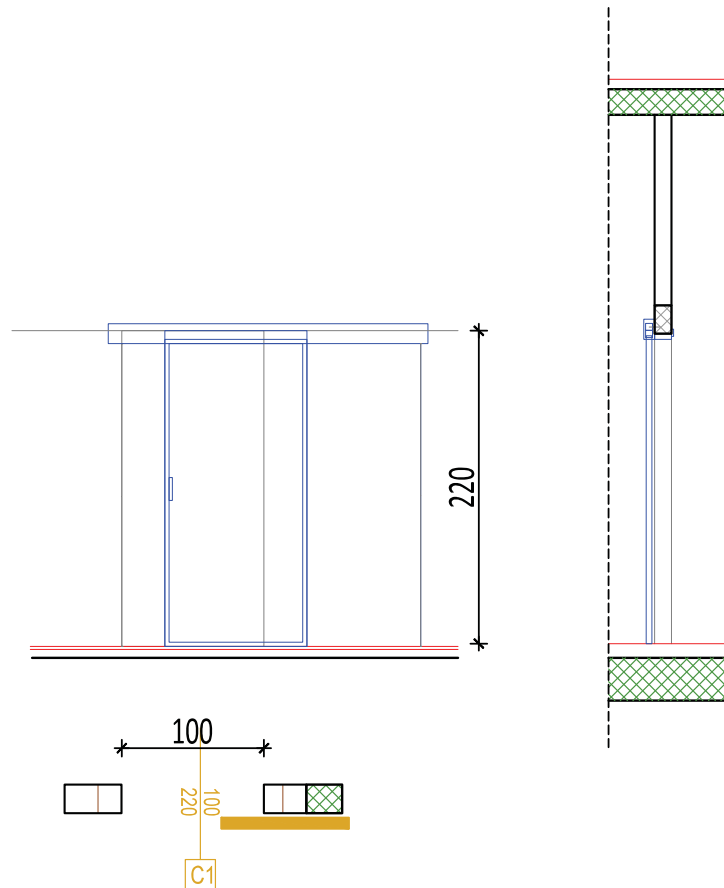

OPIS

Izrada i ugrađivanje punih jednokrlnih, kliznih unutrašnjih vrata sa ravno sječenim krilom, MDF kantovima na krilu, ravnom MDF oblogom 4-6 mm debljine, profilisanim MDF štokom R - 50 u širini zida, bojena belom poliuretanskom bojom. Vrata opremiti odgovarajućim profilisanim obostrano štelujućim pervajzom bojeni belom PU bojom. Okov vrata klizači sa šinom i brava cilindrična. Izrada i montaža u svemu prema detalju i šemi stolarije. Montaža u suvom postupku. Obračun po komadu. Mere uzeti na licu mesta

Napomena:

Prije izrade, pozicije, sve mjere obavezno kontrolisati na licu mjesta.

UNUTRAŠNJA KLIZNA VRATA

ZIDARSKA MJERA:

100/220

SPRAT		Prizemlje	Sprat			Kr, terasa	UKUPNO
	L	1	2				3
	D	3	2			-	5
KOMADA/SPRAT		4	4				8

Projektant:



republički zavod
za urbanizam i projektovanje
ad Podgorica

Objekat:

Dnevni centar za djecu sa smetnjama u razvoju
na
UP 2286, BLOK 1-DUP "Polje Zaljevo" u Baru
kp 2286, KO Polje,Bar

List:
Sheet:

162

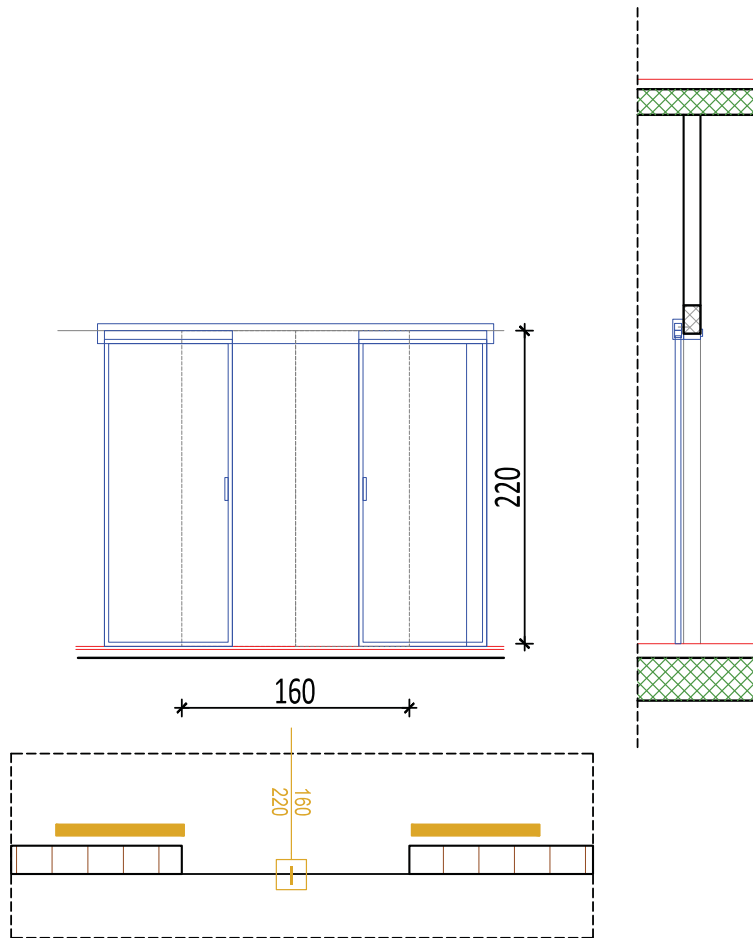

OPIS

Izrada i ugrađivanje punih dvokrilnih, kliznih unutrašnjih vrata sa ravno sječenim krilom, MDF kantovima na krilu, ravnom MDF oblogom 4-6 mm debljine, profilisanim MDF štokom R - 50 u širini zida, bojena belom poliuretanskom bojom. Vrata opremiti odgovarajućim profilisanim obostrano štelujućim pervajzom bojeni belom PU bojom. Okov vrata klizači sa šinom i brava cilindrična. Izrada i montaža u svemu prema detalju i šemi stolarije. Montaža u suvom postupku. Obračun po komadu. Mere uzeti na licu mesta

Napomena:

Prije izrade, pozicije, sve mjere obavezno kontrolisati na licu mjesta.

UNUTRAŠNJA DVOKRILNA KLIZNA VRATA

ZIDARSKA MJERA:

160/220

SPRAT		Prizemlje	Sprat	Kr, terasa		UKUPNO
L		1	-			1
	D	-	-	-	-	-
KOMADA/SPRAT		1	-			1

Projektant:



republički zavod
za urbanizam i projektovanje
ad Podgorica

Objekat:

Dnevni centar za djecu sa smetnjama u razvoju
na
UP 2286, BLOK 1-DUP "Polje Zaljevo" u Baru
kp 2286, KO Polje,Bar

List:
Sheet:

163

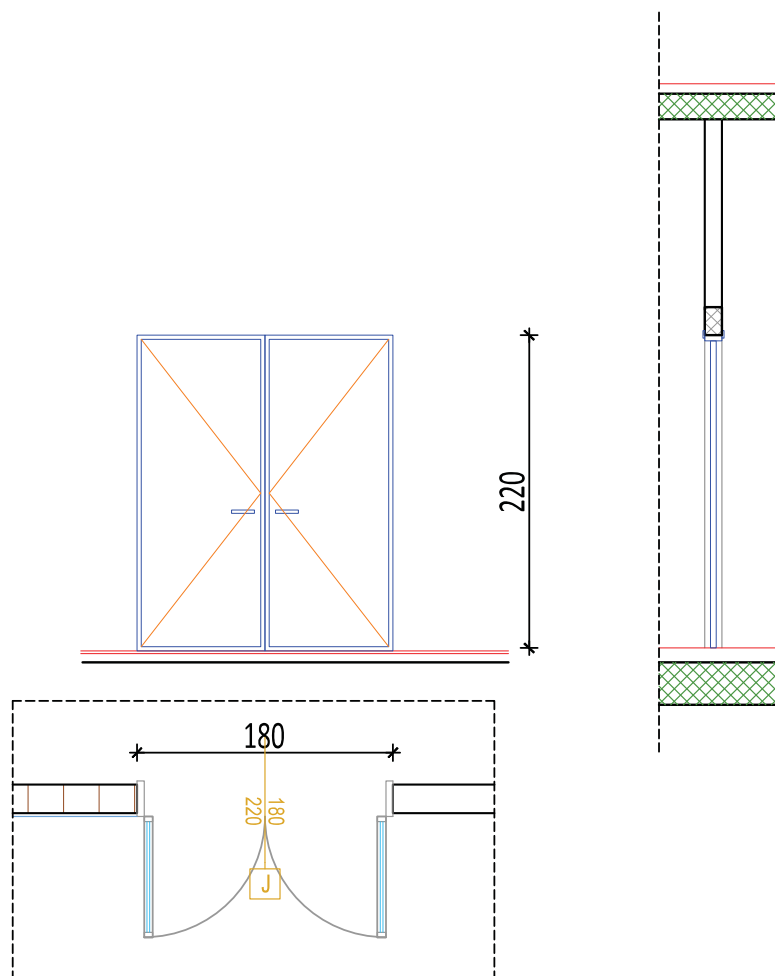

OPIS

Izrada i ugrađivanje punih dvokrilnih, kliznih unutrašnjih vrata sa ravno sječenim krilom, MDF kantovima na krilu, ravnom MDF oblogom 4-6 mm debljine, profilisanim MDF štokom R - 50 u širini zida, bojena belom poliuretanskom bojom. Vrata opremiti odgovarajućim profilisanim obostrano štelujićim pervajzom bojeni belom PU bojom.

Okov vrata -preklopne šarke kom 3(tri),dichtung gumai cilindrična brava. Izrada i montaža u svemu prema detalju i šemi stolarije.

Montaža u suvom postupku.

Obračun po komadu.

Napomena:

Prije izrade, pozicije, sve mjere obavezno kontrolisati na licu mjesta.

UNUTRAŠNJA DVOKRILNA VRATA

ZIDARSKA MJERA:

180/220

SPRAT		Prizemlje	Sprat			Kr. terasa	UKUPNO
L		1	4				5
	D	-	-			-	-
KOMADA/SPRAT		1	4				5

Projektant:



republički zavod
za urbanizam i projektovanje
ad Podgorica

Objekat:

Dnevni centar za djecu sa smetnjama u razvoju
na
UP 2286, BLOK 1-DUP "Polje Zaljevo" u Baru
kp 2286, KO Polje,Bar

List:
Sheet:

164

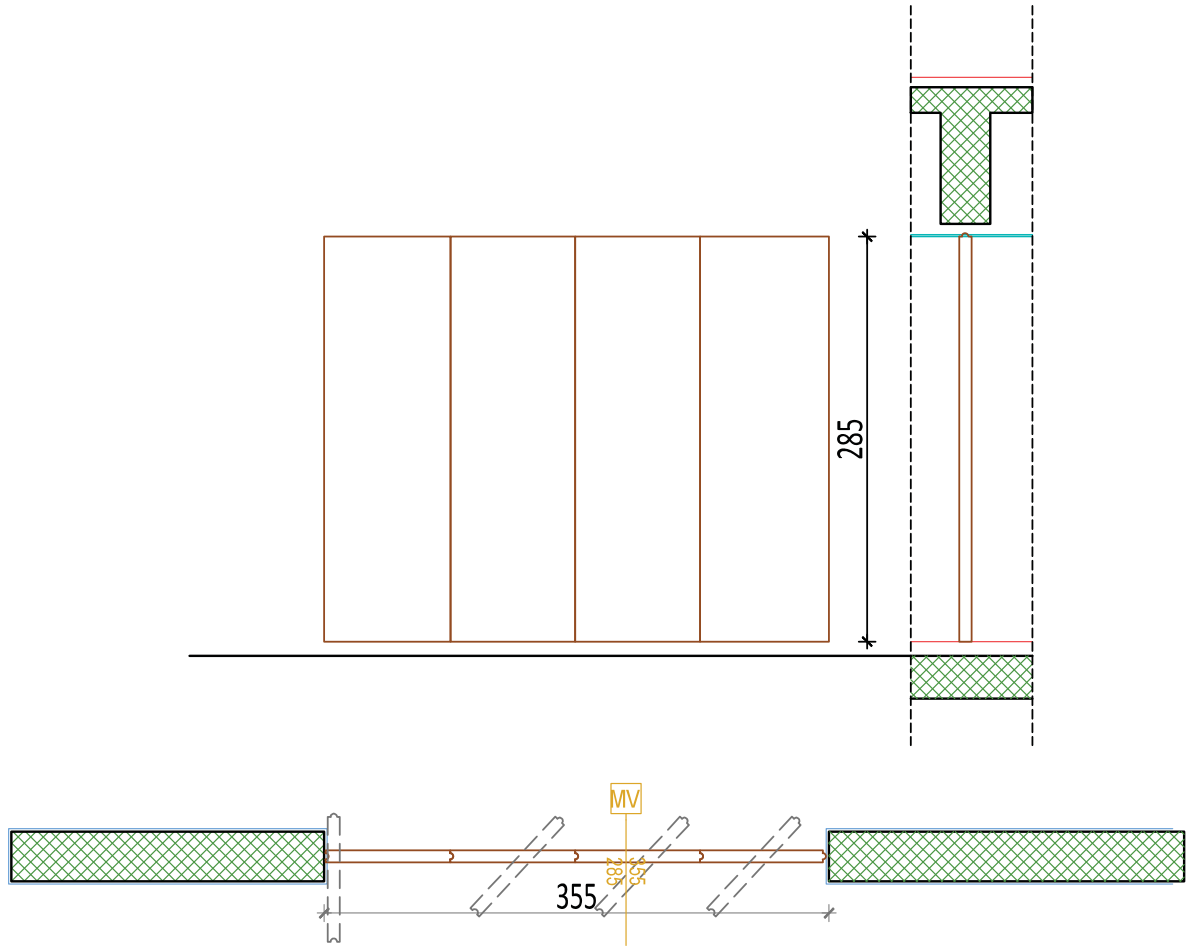

OPIS

Nabavka, transport i ugradnja zidnih sklapajućih panela, dimenzije prema crtežu. Paneli DEKO MV ili ekvivalent, debljine 85 mm, od univer ploča na sačastoj podkonstrukciji sa obaveznom zvučnom izolacijom od min, 41dB, opremljeni svim potrebnim okovom (klizna šina, vođica..)

Obračun po komadu.

Napomena:

Prije izrade, pozicije, sve mjere obavezno kontrolisati na licu mjesta.

ZIDNI SKLAPAJUĆI PANELI

ZIDARSKA MJERA:

355/285

SPRAT	Prizemlje	Sprat	Kr, terasa	UKUPNO
	1			1
	-	-	-	-
KOMADA/SPRAT	1			1

Projektant:



republički zavod
za urbanizam i projektovanje
ad Podgorica

Objekat:

Dnevni centar za djecu sa smetnjama u razvoju
na
UP 2286, BLOK 1-DUP "Polje Zaljevo" u Baru
kp 2286, KO Polje,Bar

List:
Sheet:

165

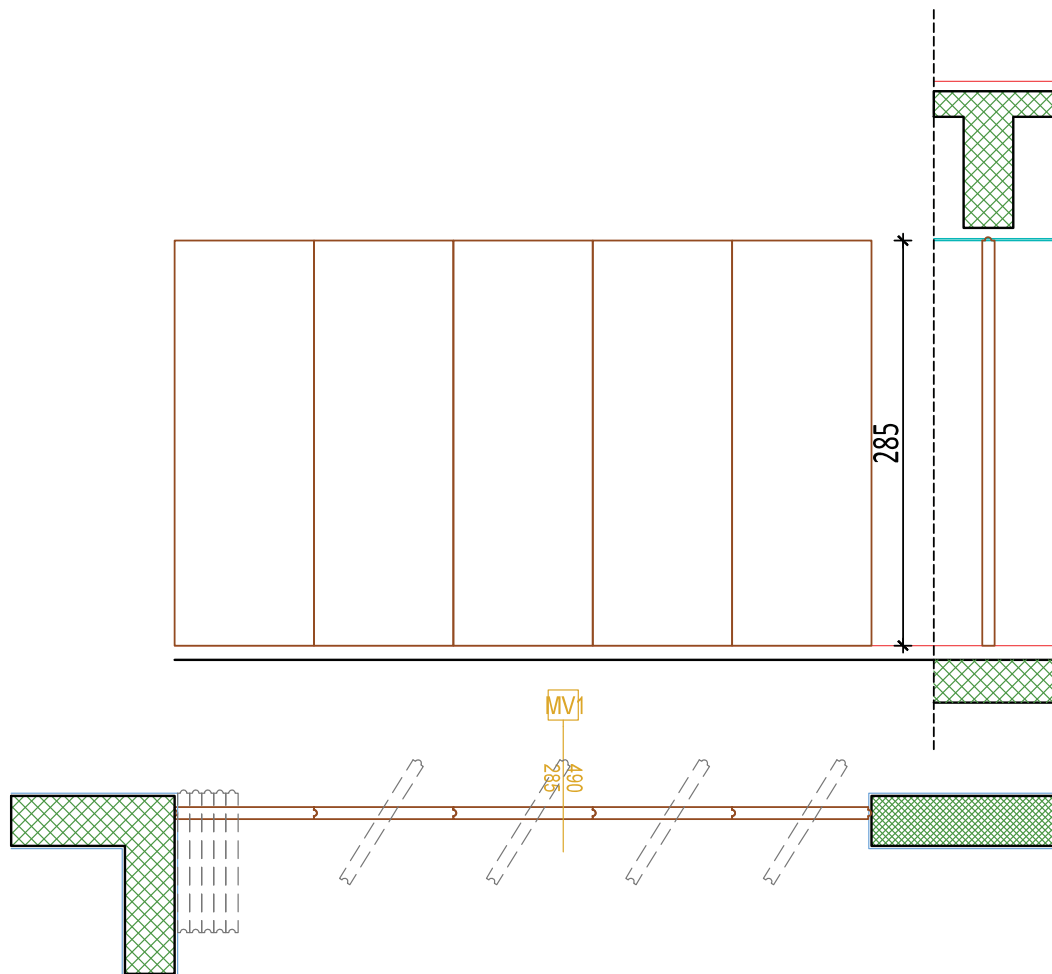

OPIS

Nabavka, transport i ugradnja zidnih sklapajućih panela, dimenzije prema crtežu. Paneli DEKO MV ili ekvivalent, debljine 85 mm, od univer ploča na sačastoj podkonstrukciji sa obaveznom zvučnom izolacijom od min, 41dB, opremljeni svim potrebnim okovom (klizna šina, vođica..)

Obračun po komadu.

Napomena:

Prije izrade, pozicije, sve mjere obavezno kontrolisati na licu mjesta.

ZIDNI SKLAPAJUĆI PANELI

ZIDARSKA MJERA:

490/285

SPRAT	Prizemlje	Sprat	Kr, terasa	UKUPNO
	1			1
	-	-	-	-
KOMADA/SPRAT	1			1

Projektant:



republički zavod
za urbanizam i projektovanje
ad Podgorica

Objekat:

Dnevni centar za djecu sa smetnjama u razvoju
na
UP 2286, BLOK 1-DUP "Polje Zaljevo" u Baru
kp 2286, KO Polje,Bar

List:
Sheet:

166

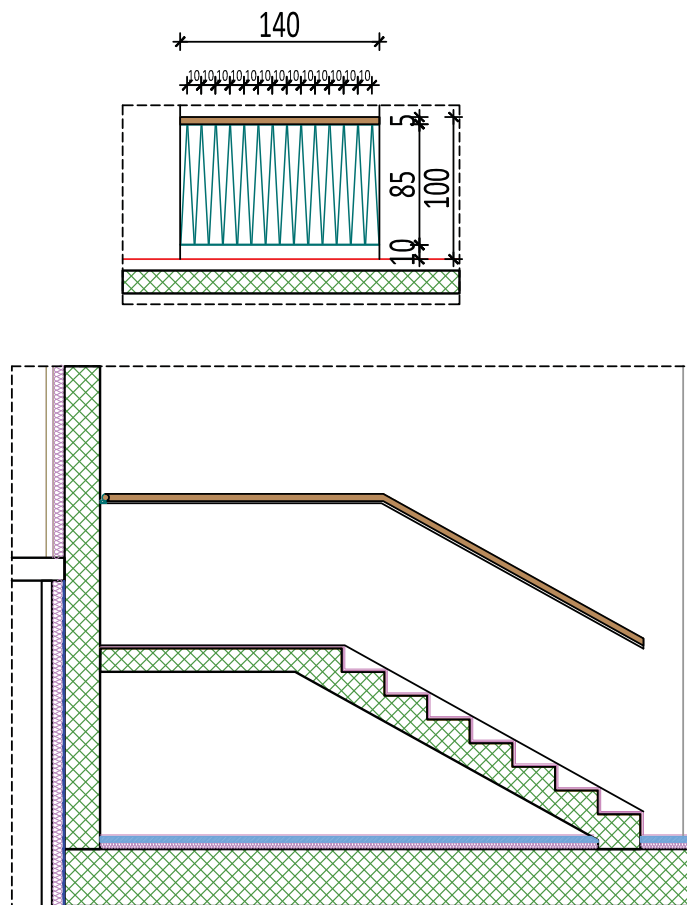

OPIS

Ograda, označena kao og 1- od čeličnih flahova (dim presjeka, 30x5 mm), dimenzija i geometrije kao na šemi, kvaliteta S235 vezanih za AB konstrukciju preko anker ploče pomoću 4 anker vijka M10x80 mm, Rukohvat drveni postavljen preko čeličnog flaha 4x40 mm, Ograda, označena kao og 2- predstavlja profilisani drveni rukohvat, ožljebljen sa donje strane radi veze sa čeličnim flakom 4*40mm, koji se vezuje za bočni zid anker vijcima.

Boja ograde po izboru projektanta.

Obračun po m² kompletno urađenih i ugrađenih ograda na objektu.

Napomena:

Prije izrade, pozicije, sve mjere obavezno kontrolisati na licu mjesta.

OGRADA I RUKOHVAT

SPRAT		Prizemlje	Sprat	Kr, terasa		UKUPNO
og1		-	1,4 m'			-
	og2	13,4m'	-	-	-	-
KOMADA/SPRAT		-	-			-

Projektant:



republički zavod
za urbanizam i projektovanje
ad Podgorica

Objekat:

Dnevni centar za djecu sa smetnjama u razvoju
na
UP 2286, BLOK 1-DUP "Polje Zaljevo" u Baru
kp 2286, KO Polje, Bar

List:
Sheet:

DETALJ SEDUM KROVA SA PROHODNOM STAZOM POPLOČANOM KERAMIKOM NA DISTANCERIMA

1. AB ploča debljine 16 cm
2. NOVALL I 4 mm sekundarna hidroizolacija i parna brana koja se postavlja nakon RAPID PRIMER-a
3. XPS ekstrudirani polistiren debljine 10 cm, od podloge odvojen PE folijom
4. cementna košuljica u padu 2% prema slivniku, armirana kompozitnom mrežom PRIMAFLO 130, ne tanja od 4 cm i od podloge odvojena PE folijom
- 5.1. STARCEMENT 5/A PRIMER
- 5.2. STARFLEX MONO primarna poliuretanska hidroizolacija armirana platnom IZOFLEECE 1000
6. ND 5+1 horizontalno akumulaciono drenažni sloj (oko 5.8 l/m²)
7. ND SM-50 (substrat panel (oko 30 l/m²))
8. ND DGS-E zemljani substrat
9. ND SEDUM
10. GRAVEL STOP razdjelna lajsna
11. Debeloslojna spoljašnja keramika L'altra Pietra (11.2) oslonjena na ETERNO IVICA distancere sa kompezacionim, protivkliznim i protivbučnim diskom - PEDESTAL PRIME - PR1 (11.1)
12. Holker GEOLITE
13. ARDEX QUARZSAND granulacije 0,3-0,9 mm, sloj za bolju adheziju ljepljiva na hidroizolaciju

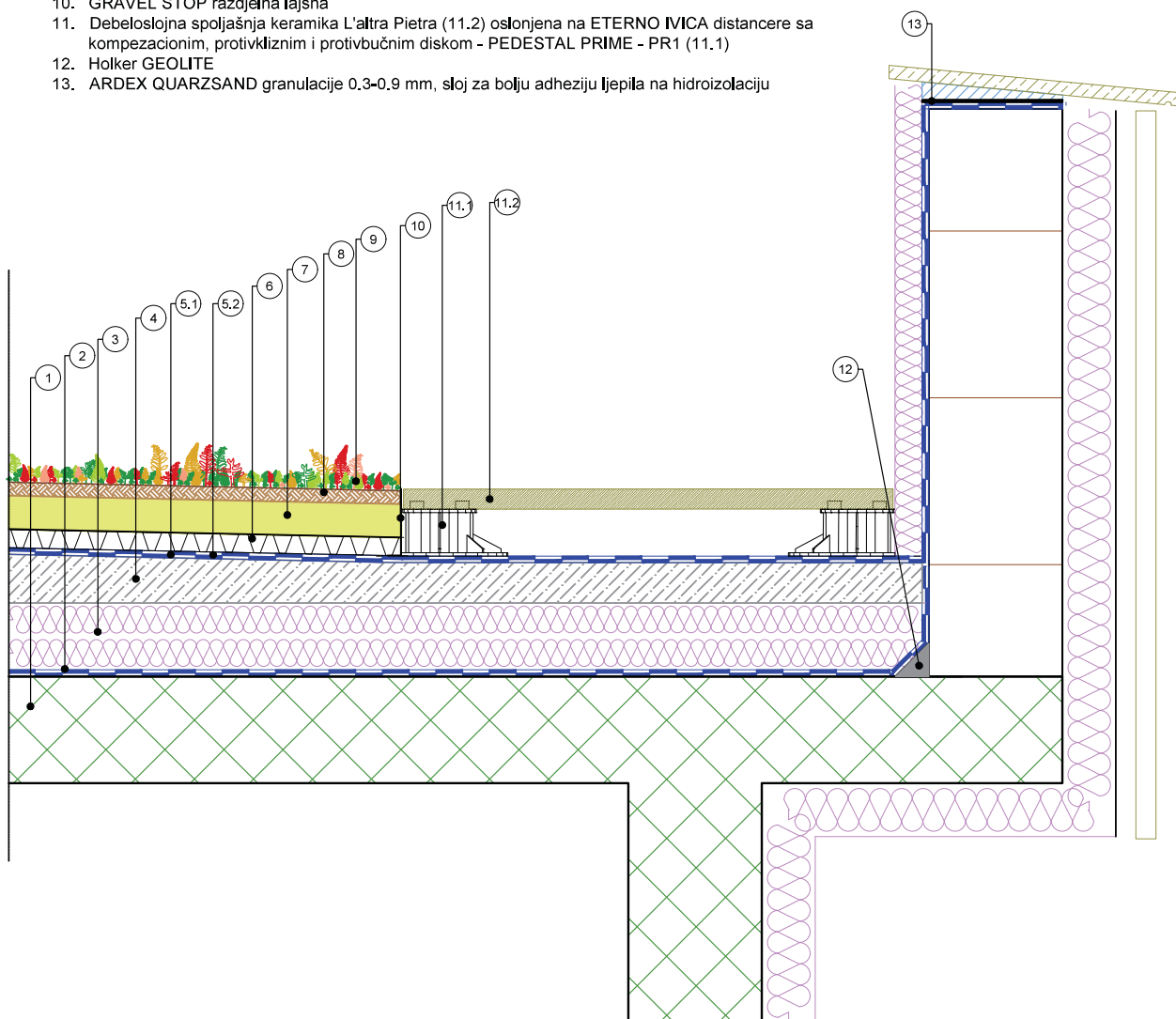

republički zavod
za urbanizam i projektovanje
ad Podgorica

Objekat: Dnevni centar za djecu sa smetnjama u razvoju
na
UP 2286, BLOK 1-DUP "Polje Zaljevo" u Baru
kp 2286, KO Polje,Bar

List:
Sheet:

168

Izolacija fasadnog zida

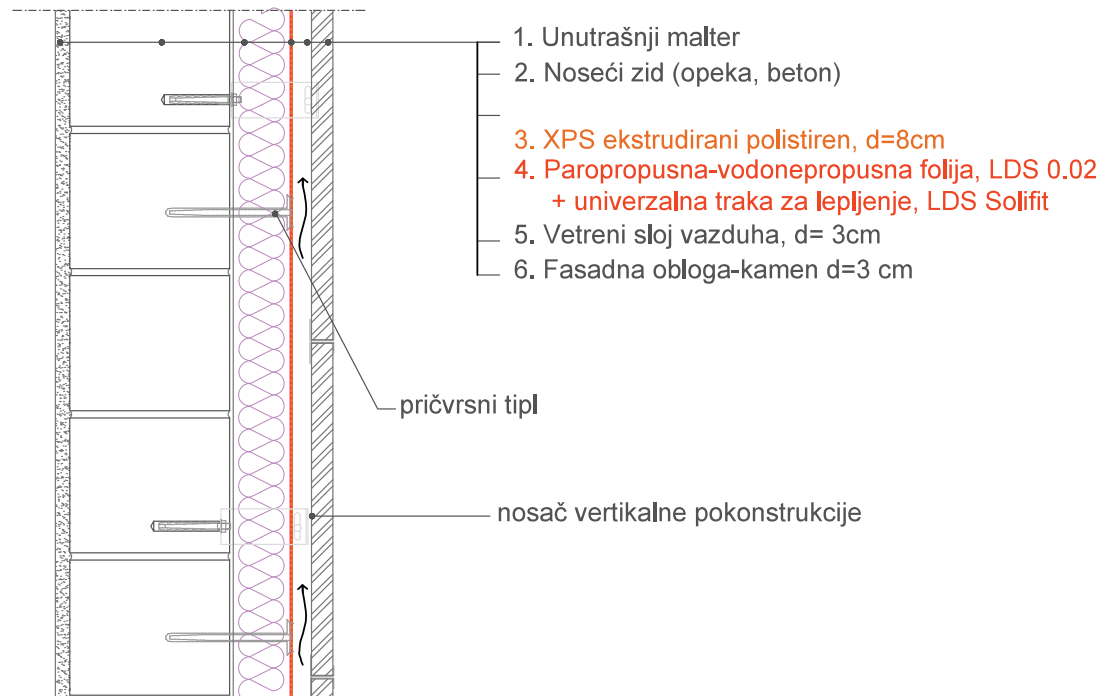

48

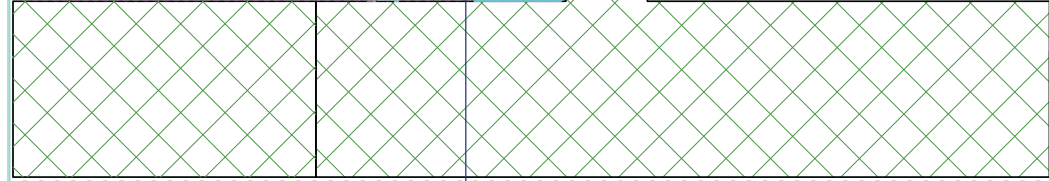

- završna obrada silikatno-silikonskim dekorativnim malterom
- termoizolacija 5 cm
- PVC membrana-Sikaplan U15- (40 cm visine uz atiku)
- geotekstil (35gr) -(40 cm visine uz atiku)
- bit Al folija- (15 cm visine uz atiku)
- giter blok 20.0 cm
- termoizolacija (stiropor) 10.0 cm
- završna obrada silikatno-silikonskim dekorativnim malterom

- keramika
- polimer cementni premaz-SikaLASTIC 1K
- cementna kosuljica 5 cm
- PVC folija
- geotekstil(35gr)
- PVC membrana-Sikaplan U15
- geotekstil (35gr)
- ekstrudirani polistiren 5+5 cm
- bit. AL folija-Sarnavap 5000 E
- AB ploca

- keramika
- polimer cementni premaz-SikaLASTIC 1K
- cementna kosuljica 5 cm
- PVC folija
- geotekstil(35gr)
- PVC membrana-Sikaplan U15
- geotekstil (35gr)
- ekstrudirani polistiren 5+5 cm
- bit. AL folija-Sarnavap 5000 E
- sloj za pad / simprolit beton / 8-23 cm
- AB ploca

91

16206.2

10

65

DETALJ RAVNOG KROVA SA KANALOM ZA ODVODNJAVANJE

republicki zavod
za urbanizam i projektovanje
ad Podgorica

Objekat: Drevni centar za djecu sa smetnjama u razvoju
na
UP 2286 BLOK 1-DUP "Polje Zaljavo" u Baru
Iz 2286, KO Polje-Bar

List:
Sheet:
170



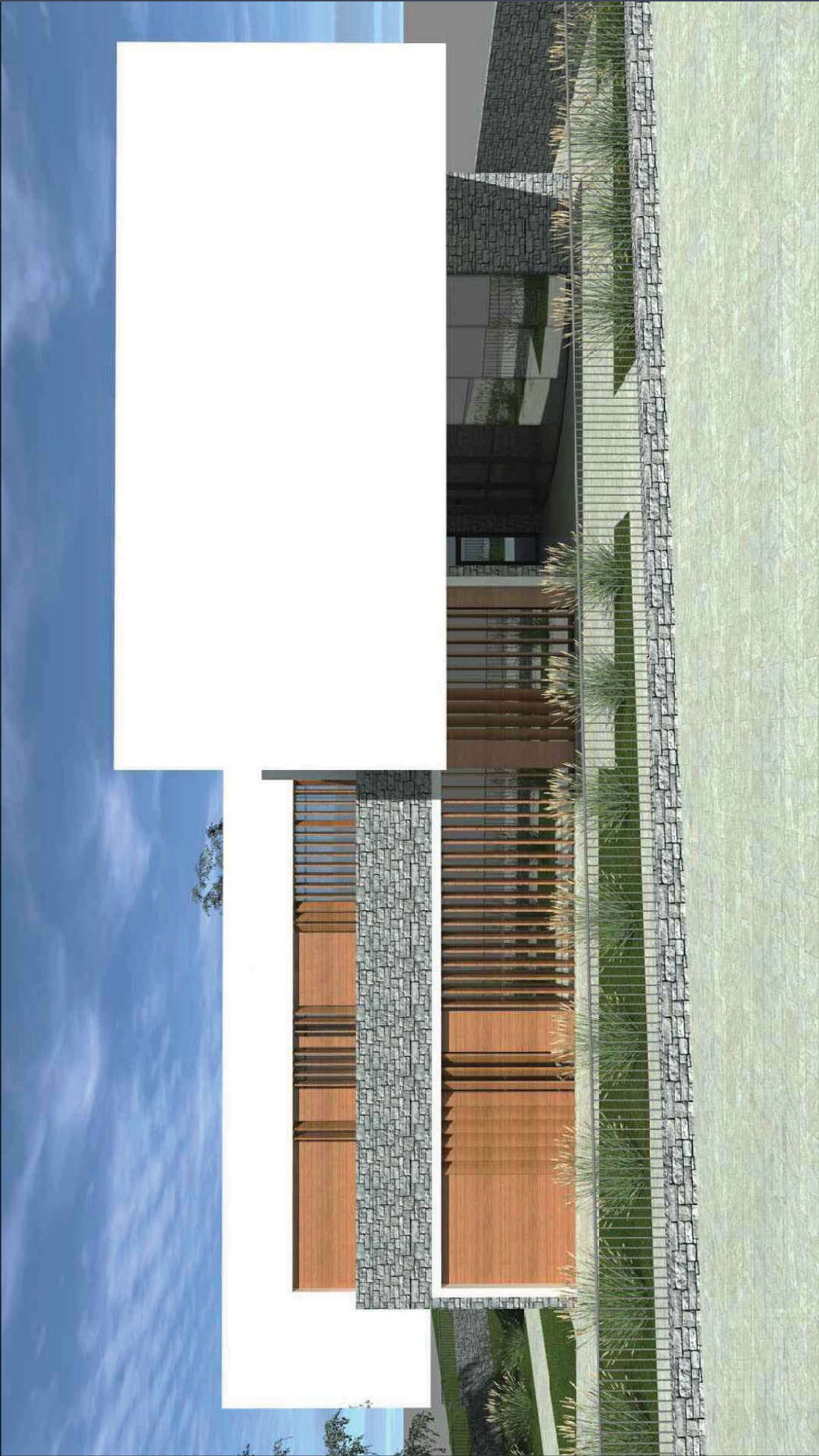





SINHRON PLAN

Plan pozicija temelja - POS TP

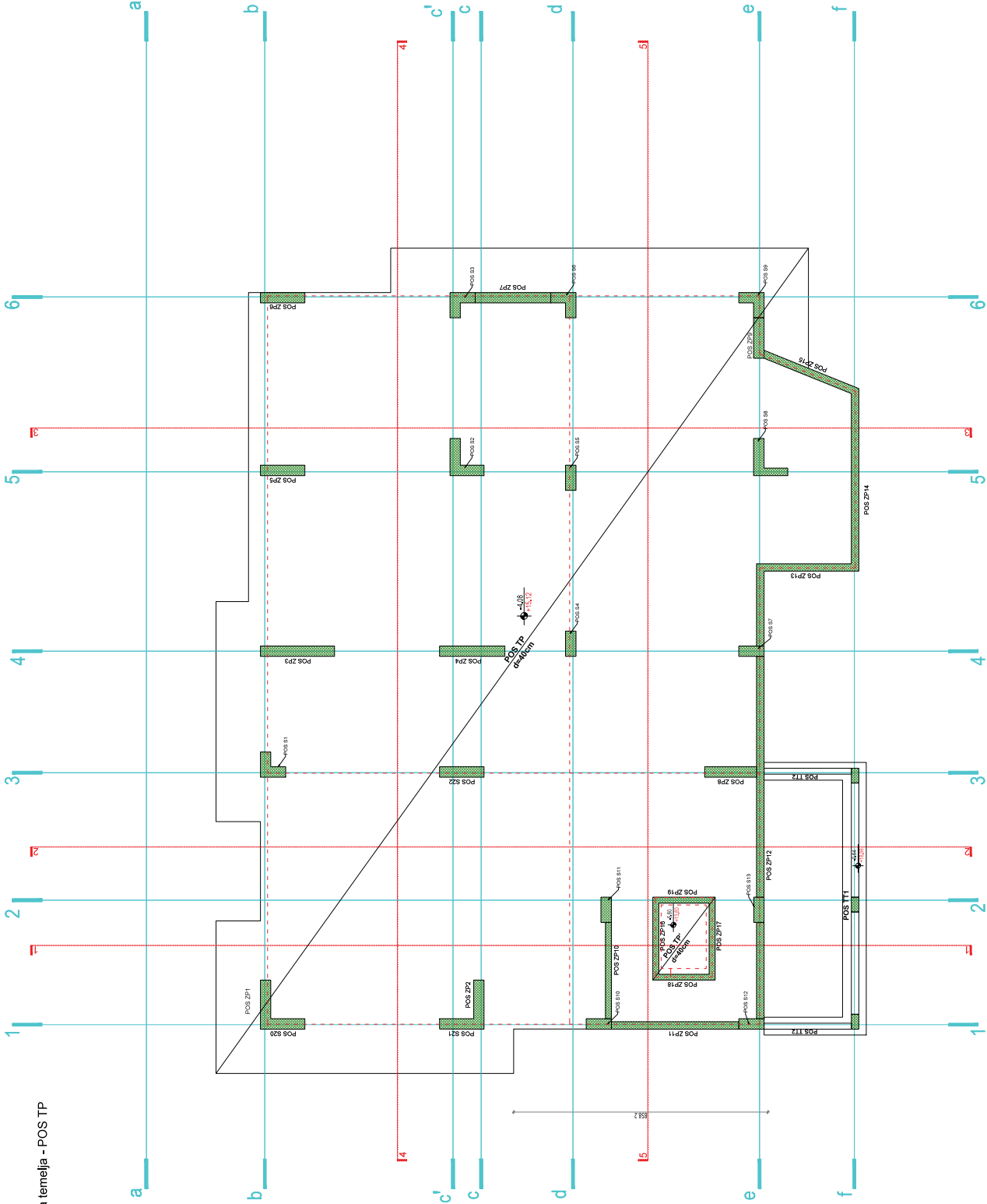

POS TP- R=1:25

LEGENDA:

- TEMELJAN UZELJANJAVAC - POČETAK TRAKA 140x200mm
- TRAKA SE POSTALJA U TEMELJU OBLIKATA
- UPOZORJE: PODNOŽJE OGRANIČENJE DOKOLIKO BI TRAKA 140x200mm u 18 STUBOVA BILJEŽILA KOJE SU NEPOKRETNOSTI TEMELJAN UZELJANJAVAC I PRILAGODBA
- UPOZORJE: KOD TRAKA TRAKA
- UPOZORJE: TRAKA 140x200mm ZA VEZU UZELJANJAVAC GLAVNE RASPODJELE
- UPOZORJE: TRAKA 140x200mm ZA UZELJANJAVAC OBLIKATA

AKO JE OBLIK IZOBILJEŽEN Gdje JE POVEZANJE TEMELJAN UZELJANJAVAC I TRAKA 140x200mm ZA UZELJANJAVAC GLAVNE RASPODJELE I TRAKA 140x200mm ZA UZELJANJAVAC OBLIKATA

POSITIVNA IZOBILJEŽENJE TEMELJAN UZELJANJAVAC I TRAKA 140x200mm ZA UZELJANJAVAC GLAVNE RASPODJELE I TRAKA 140x200mm ZA UZELJANJAVAC OBLIKATA

POSITIVNA IZOBILJEŽENJE TEMELJAN UZELJANJAVAC I TRAKA 140x200mm ZA UZELJANJAVAC GLAVNE RASPODJELE I TRAKA 140x200mm ZA UZELJANJAVAC OBLIKATA

POSITIVNA IZOBILJEŽENJE TEMELJAN UZELJANJAVAC I TRAKA 140x200mm ZA UZELJANJAVAC GLAVNE RASPODJELE I TRAKA 140x200mm ZA UZELJANJAVAC OBLIKATA

POSITIVNA IZOBILJEŽENJE TEMELJAN UZELJANJAVAC I TRAKA 140x200mm ZA UZELJANJAVAC GLAVNE RASPODJELE I TRAKA 140x200mm ZA UZELJANJAVAC OBLIKATA

POSITIVNA IZOBILJEŽENJE TEMELJAN UZELJANJAVAC I TRAKA 140x200mm ZA UZELJANJAVAC GLAVNE RASPODJELE I TRAKA 140x200mm ZA UZELJANJAVAC OBLIKATA

POSITIVNA IZOBILJEŽENJE TEMELJAN UZELJANJAVAC I TRAKA 140x200mm ZA UZELJANJAVAC GLAVNE RASPODJELE I TRAKA 140x200mm ZA UZELJANJAVAC OBLIKATA

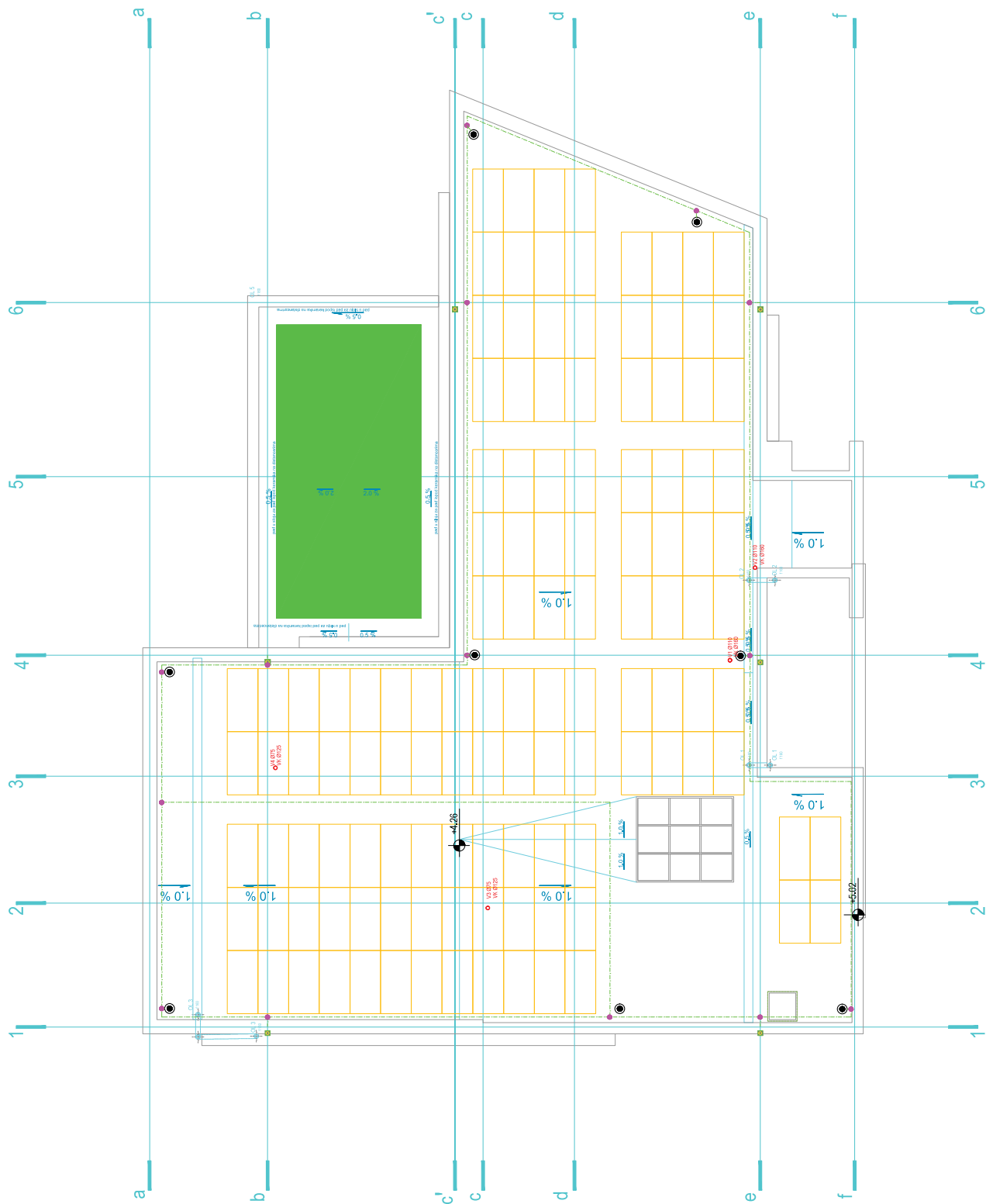

LEGENDA:

RUH 3 Ø 8 mm PROHROMSKI GROMORANSKI PRIJEMNI SISTEM.
PROVOKCIJE SE MONTIRAJU PO NAJVEĆEM OŠETLJIVOSTI NA NOSAČIMA SON-
Hermis II - 8 kv na međusobnom rastojanju 80cm, DOK SE PO RAVNOM PO-
KROVU POSTAVLJAJU NA NOSAČIMA SON 17 NA RASTOJANJU OD 1m.

USPONSKI VODOVI - GROMOBANSKI ODVODI SU TRAKE FeZn 20x3 mm
u AB STUBOVIMA OBJEKTA KOJE SU NEPREKIDNO POVEZANE NA TEMELJNU
IZMILJIVAČI PRIHVATNI SISTEM

KONTAKTNE SPOJNICE PROVODNIKA - ~~ZICA~~-~~ZICA~~

LOVEČA PALIČKA - LOP 02 (A) SA BETONSKIM POSTOLJEM LOP-P1

MASE NA KROVU POVEZATI NA PRIHVATNI SISTEM

[illegible]

OPREMA

TEHNIČKI OPIS OPREME

Uz Glavni projekat objekta Dnevnog centra za djecu sa smetnjama u razvoju

OPŠTI PODACI O OBJEKTU:

Objekat: Dnevni centar za djecu sa smetnjama u razvoju

Lokacija: UP 2286, BLOK 1-DUP "Polje Zaljevo" u Baru, kp 2286, KO Polje, Bar

Investitor: Opština Bar

TEHNIČKI OPIS OPREME

Ovim projektom nije obrađena oprema koja se tiče senzorne sobe i igraonice, već će se ta oprema prilagoditi nakon evidentiranja potreba budućih korisnika i uz konsultacije specijalizovanih firmi koje se bave ovim programima.

Sobe za edukativne aktivnosti

Sav namještaj mora biti ergonomski dizajniran, odnosno prilagođen potrebama djece.

Kako se radi o djeci različitog uzrasta potrebno je da stolice i određeni broj stolova bude podesiv po visini.



Sigurnosni zahtjevi nalažu da se mora voditi računa o tome da gdje je potrebno ivice budu zaobljene, okovi upušteni ili skriveni, konstrukcija izrazito čvrsta, lagana i stabilna, ekološka završna površinska obrada (prirodni netoksični premazi, otporni na habanje, u skladu sa protivpožarnim zahtjevima), a sam oblik i materijal namještaja treba da zadovoljavaju fizičke i psihičke potrebe djece.





Namještaj treba biti što više mobilan kako bi se mogao lako premještati i na taj način stvarati novo okruženje za igru i rad sa djecom.

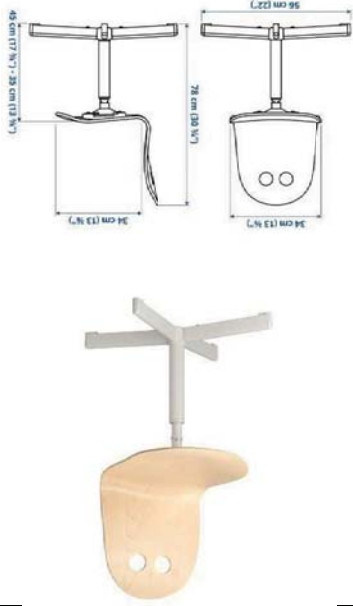

Kroz igru dijete stiče iskustva, upoznaje predmete, pojave i odnose među njima, socijalizuje se, podvrgava pravilima, razvija osjećaj solidarnosti i pripadnosti grupi. Oprema treba biti pokretna, stabilna, lako upotrebljiva, čvrste i sigurne konstrukcije.



Preporučuje se upotreba prirodnih materijala, ponajprije masiva, po mogućstvu lagano drvo, troslojna ili peteroslojna furnirska ploča (šperploča) ili stolarska ploča (panel-ploča). U obzir dolaze, ali u manjoj mjeri, drvene ploče poput iverice, obostrano obložene folijom, i to samo na mjestima gdje je nemoguća upotreba masiva. U slučaju korišćenja tih ploča, obratiti pažnju na kvalitet-ploče sa smanjenom emisijom formaldehida.

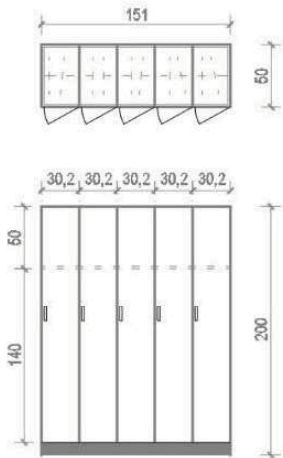

Svi materijali i boje po izboru i odobrenju Investitora.

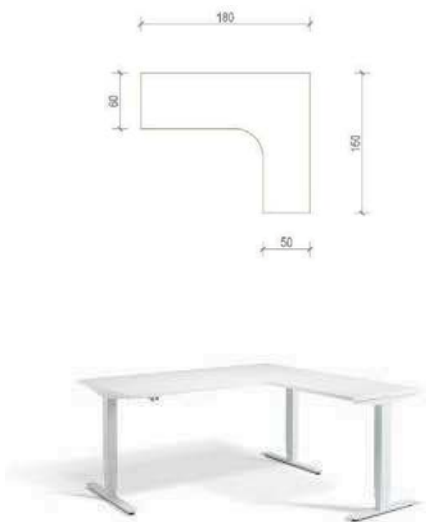

<p>3. OKRUGLI RADNI STO prečnika 80 cm i visine 70 cm Okrugli radni sto sa pločom u boji (crvenom, zelenom, plavom i žutom. fiksne noge od punog drveta (ili na metalnoj konstrukciji)).</p>	
<p>2. Dječija SOLICA 34 X 34X H78 Dječija stolica podesive visine. Stub s navojem: Poliamidna plastika, Acetalna plastika, Čelik, Galvanizovano, Epoksidni/poliesterski premaz u prahu. Navlaka/ Čepovi za cev: Polipropilenska plastika Sedište za dječju stolicu Furnir od lepljenog drveta, Brezov furnir, Bezbojni akrilni lak.</p>	
<p>1. RADNI STO ZA DJECU 140X 60X H60-75 Radni sto , ručno podesiv po visini. Ploča stola od univera cdebljine 25 mm sa ivičnim kant trakama od 2 mm. Nosaci T-postolje plastificirano.</p>	





	<p>4. OKRUGLI RADNI STO prečnika 140 cm i visine 70 cm Okrugli radni sto sa pločom u boji (crvenom, zelenom, plavom i žutom) na metalnoj konstrukciji.</p>
	<p>5. TRPEZARIJSKI STO - 80X80XH70 cm 6. TRPEZARIJSKI STO - 160X80XH70 Stolovi za trperiju od medijapana - lakirani.</p>
	<p>7. TRPEZARIJSKA STOLICA-41x48XH87 lakirana. Trpezarijska stolica od medijapana,</p>
	<p>8. Polica od univera debljine 18 mm, dimenzija 100*40*190cm 9. Polica od univera debljine 18 mm, dimenzija 130*40*190cm</p>

	<p>10. Garderobni ormar petodjelni, Dim 151x50x200 cm</p> <p>Petodjelni ormar, sa vertikalnom podjelom na gornji dio za odlaganje, i donji dio za vješanje garderobe izrađen od nivera, ivice obrađene ABS kantom, debljine 2 mm.</p> <p>Šarke omogućavaju 180° otvaranje vrata.</p> <p>Ručke su PVC, ergonomski oblikovane. Obavezna bravica sa dva ključa.</p>
	<p>11. Zidni pano 80x100x5 cm</p> <p>Pano je izrađen od rama koja je od bukovog masiva, zaobljenih ivica, tretiran temeljnim i završnim vodootpornim lakom i ispunom od plute.</p> <p>Svi materijali i boje po izboru projektanta i/ili investitora.</p>
	<p>12. Žičana korpa za otpatke f295x360 mm.</p> <p>Svi materijali i boje po izboru projektanta i/ili investitora.</p>

	<p>13. Radni sto 180x60/150x75 cm Radna ploča od univera debljine 25 cm na metalnoj podkonstrukciji.</p> <p>Svi materijali i boje po izboru projektanta i/ili investitora.</p>
	<p>14. Radni sto 160x70x75 cm Radna ploča od univera debljine 25 cm na metalnoj podkonstrukciji.</p> <p>15. Radni sto 120x70x75 cm Radna ploča i bočne strane od univera debljine 25 cm .</p> <p>Svi materijali i boje po izboru projektanta i/ili investitora.</p>
	<p>16. Radni sto 140x60x75 cm Radna ploča od univera debljine 25 cm na metalnoj podkonstrukciji.</p> <p>Svi materijali i boje po izboru projektanta i/ili investitora.</p>



	<p>16a. Radni sto 160x80x75 cm Radna ploča od univera debljine 25 cm na metalnoj podkonstrukciji.</p> <p>16b. Radni sto u portirnici 180x70/48x75 cm Radna ploča od univera debljine 25 cm na metalnoj podkonstrukciji.</p> <p>Svi materijali i boje po izboru projektanta i/ili investitora.</p>
	<p>17. Radni sto spoljnih ivica 150cm, širina stola 60 cm i visina 75 cm. Radna ploča od univera debljine 25 cm na metalnoj podkonstrukciji. Svi materijali i boje po izboru projektanta i/ili investitora.</p>
	<p>18. Pokretna kaset sa tri fioke 40x45x 50 cm. Konstrukcija polirani Al. Korpus i frontovi-univer 18 mm, završna obrada melamin, dekorativne boje. Sve ivice su obrubljene ABS kantom, debljine 2 mm. Komoda sadrži 3 fioke širine 45 cm. Točkovi i okovi kvalitetni, klizači fioka sa graničnikom, apsorberom udara. Svi materijali i boje po izboru projektanta i/ili investitora.</p>

	<p>19.Ergonomska, okretna stolica sa rukonaslonom i točkićima. Stolica posjeduje mehanizam za podešavanje visine kao i za promjenu nagiba naslona. Sjedište i naslon-eko koža.</p>
	<p>20.Ergonomska, statična kancelarijska stolica,standardnih dimenzija. Sjedište i naslon-kvalitetna tkanina.</p>
	<p>21.Ergonomska, statična kancelarijska fotelja,standardnih dimenzija. Sjedište i naslon-eko koža.</p>

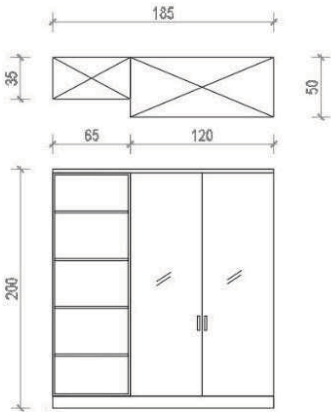
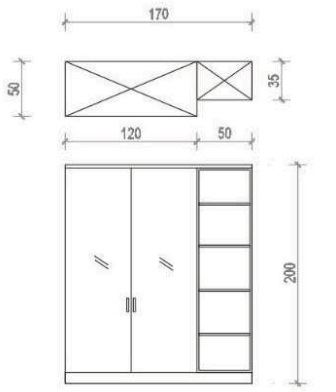
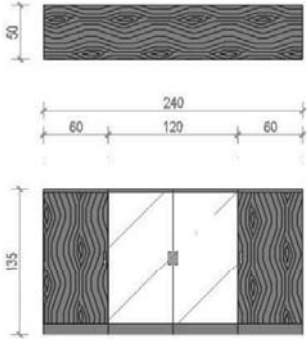

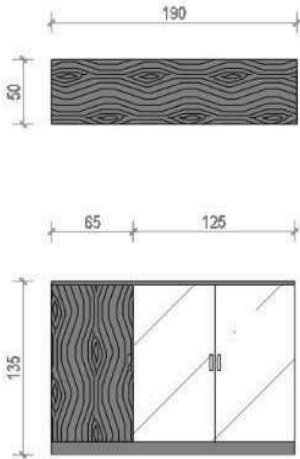
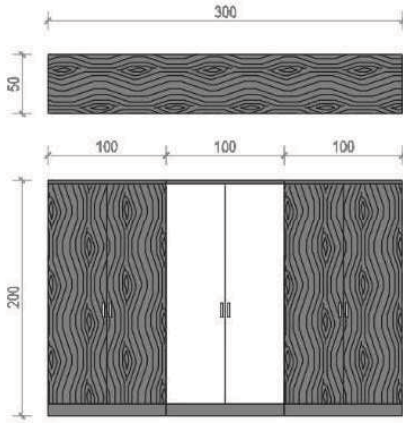
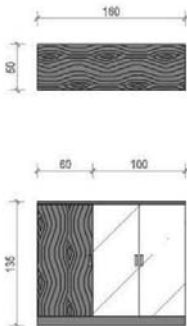
	<p>22. OKRETNNA STOLICA ZA PREGLED f 40X45 cm Okretna stolica za pregled sa regulacijom visine i točkicama. Konstrukcija stolice-prohrom.Svi plastični elementi crne boje. Sjedište-vještačka koža.</p>
	<p>23.PRAVOUGAONI KANCELARIJSKI STO za sastanke dimenzija 140 x 300cm cm.Sto je na metalnoj (ili drvenoj) podkonstrukciji sa pločom od hrastovog drveta .</p>
	<p>24.Okrugli trpezarijski sto za prostoriju udruženja, prečnika 120 cm.Sto je na metalnoj (ili drvenoj) podkonstrukciji sa pločom od hrastovog drveta .</p>
	<p>25. Stolica za prostoriju udruženja, standardnih dimenzija.Model po izboru projektanta enterijera i/ili investitora.</p>

	<p>26. KANCELARIJSKI ORMAR TRODJELNI 185 x 35/50 x H200, Korpus izrađen od univera debljine 18 mm. Lijevi ormar, otvorene police, je izrađen od univera debljine 18 mm, središnji, dvokrilni dio je zatvoren staklenim vratima debljine 6 mm. Sve ivice su obrubljene ABS kantom. Pri spajanju vrata s korpusom koriste se najkvalitetniji okovi i spojnice. Svi elementi imaju obavezno bravice sa dva ključa, po jednu na vratima od univera i jednu na staklenim vratima. Ručke na vratima ergonomski oblikovane, AL polirani. Svi materijali i boje po izboru i odobrenju projektanta enterijera i/ili investitora.</p>
	<p>26a. KANCELARIJSKI ORMAR TRODJELNI 170 x 35/50 x H200, Korpus izrađen od univera debljine 18 mm. Desni ormar, otvorene police, je izrađen od univera debljine 18 mm, središnji, dvokrilni dio je zatvoren staklenim vratima debljine 6 mm. Sve ivice su obrubljene ABS kantom. Pri spajanju vrata s korpusom koriste se najkvalitetniji okovi i spojnice. Svi elementi imaju obavezno bravice sa dva ključa, po jednu na vratima od univera i jednu na staklenim vratima. Ručke na vratima ergonomski oblikovane, AL polirani. Svi materijali i boje po izboru i odobrenju projektanta enterijera i/ili investitora.</p>
	<p>27. KANCELARIJSKI ORMAR ČETVORODJELNI 240 x 50 x H135, Korpus izrađen od univera debljine 18 mm. Lijevi i desni, jednokrilni dio je zatvoren vratima izrađenim od univera debljine 18 mm, središnji, dvokrilni dio je zatvoren staklenim vratima debljine 6 mm. Sve ivice su obrubljene ABS kantom. Pri spajanju vrata s korpusom koriste se najkvalitetniji okovi i spojnice. Svi elementi imaju obavezno bravice sa dva ključa, po jednu na vratima od univera i jednu na staklenim vratima. Ručke na vratima ergonomski oblikovane, AL polirani. Svi materijali i boje po izboru i odobrenju projektanta enterijera i/ili investitora.</p>

	<p>28. KANCELARIJSKI ORMAR TRODJELNI 190 x 50 x H135, Korpus izrađen od univera debljine 18 mm. Lijevi, jednokrlni dio je zatvoren vratima izrađenim od univera debljine 18 mm, središnji, dvokrlni dio je zatvoren staklenim vratima debljine 6 mm. Sve ivice su obrubljene ABS kantom. Pri spajanju vrata s korpusom koriste se najkvalitetniji okovi i spojnice. Svi elementi imaju obavezno bravice sa dva ključa, po jednu na vratima od univera i jednu na staklenim vratima. Ručke na vratima ergonomski oblikovane, AL polirani. Svi materijali i boje po izboru i odobrenju projektanta enterijera i/ili investitora.</p>
	<p>29. KANCELARIJSKI ORMAR TRODJELNI 300 x 50 x H200, Korpus izrađen od univera debljine 18 mm. Bočni dvokrlni ormari, zatvoreni vratima izrađenim od univera debljine 18 mm, središnji, dvokrlni dio je zatvoren staklenim vratima debljine 6 mm. Sve ivice su obrubljene ABS kantom. Pri spajanju vrata s korpusom koriste se najkvalitetniji okovi i spojnice. Svi elementi imaju obavezno bravice sa dva ključa, po jednu na vratima od univera i jednu na staklenim vratima. Ručke na vratima ergonomski oblikovane, AL polirani. Svi materijali i boje po izboru i odobrenju projektanta enterijera i/ili investitora.</p>
	<p>30. KANCELARIJSKI ORMAR TRODJELNI 160 x 50 x H135, Korpus izrađen od univera debljine 18 mm. Lijevi, jednokrlni dio je zatvoren vratima izrađenim od univera debljine 18 mm, središnji, dvokrlni dio je zatvoren staklenim vratima debljine 6 mm. Sve ivice su obrubljene ABS kantom. Pri spajanju vrata s korpusom koriste se najkvalitetniji okovi i spojnice. Svi elementi imaju obavezno bravice sa dva ključa, po jednu na vratima od univera i jednu na staklenim vratima. Ručke na vratima ergonomski oblikovane,</p>

	<p>AL polirani. Svi materijali i boje po izboru i odobrenju projektanta enterijera i/ili investitora.</p>
	<p>31. MEHANIČKA VAGA SA VISINOMJEROM Dim 27x37x180 cm</p>
	<p>32. Krevet za pregled sa mehaničkim podizanjem uzglavlja. Konstrukcija od metala, ležeći dio presvučen eko kožom. Dimenzije 180x65x69 cm</p>
	<p>33. Fotelja za ležanje, po izboru projektanta enterijera i/ili Investitora.</p>

	<p>34. Jenodjelni pokretni pravan od antibakterijskog materijala .Dimenzije 75 cm dužinex 1880cm visine.</p>
	<p>35.Medicinski ormaric uz krevet, metalni na točkovima.Dimenzije 34x48x78 cm</p>
	<p>36. Strunjača - napravljena od sundjerastog materijala velike gustine, jake strukture , presvučena PVC materijalom. Dimenzije 200x100x3 cm</p>
	<p>37. Okrugli klub sto f 60 cm, po izboru projektanta enterijera i/ili investitora.</p>

<p>40. Otvorena garderoba sa klupom Dim 350x40x150 cm Noseci elementi su izrađeni iz bukovog masiva tretiranog temeljnim i završnim vodo otpornim lakom. Sjedište je od višeslojne furnirske ploče (šperploča), debljine 24 cm. Sve ivice su zaobljene. 41. Otvorena garderoba sa klupom Dim 165 x40x150 cm 42. Otvorena garderoba sa klupom Dim 190x40x150 cm</p>	
<p>39. Garnitura - trosjed, 2. fotele i klub sto - za prostoriju udruženja , po izboru projektanta enterijera i /ili investitora.</p>	
<p>38. Klub fotelja, po izboru projektanta enterijera i/ili investitora.</p>	

	<p>43. Šank-kuhinjski sto od medijapana, dim 180x40x105 cm .</p>
	<p>44. Visoka stolica po izboru projektanta enterijera i /ili investitora.</p>

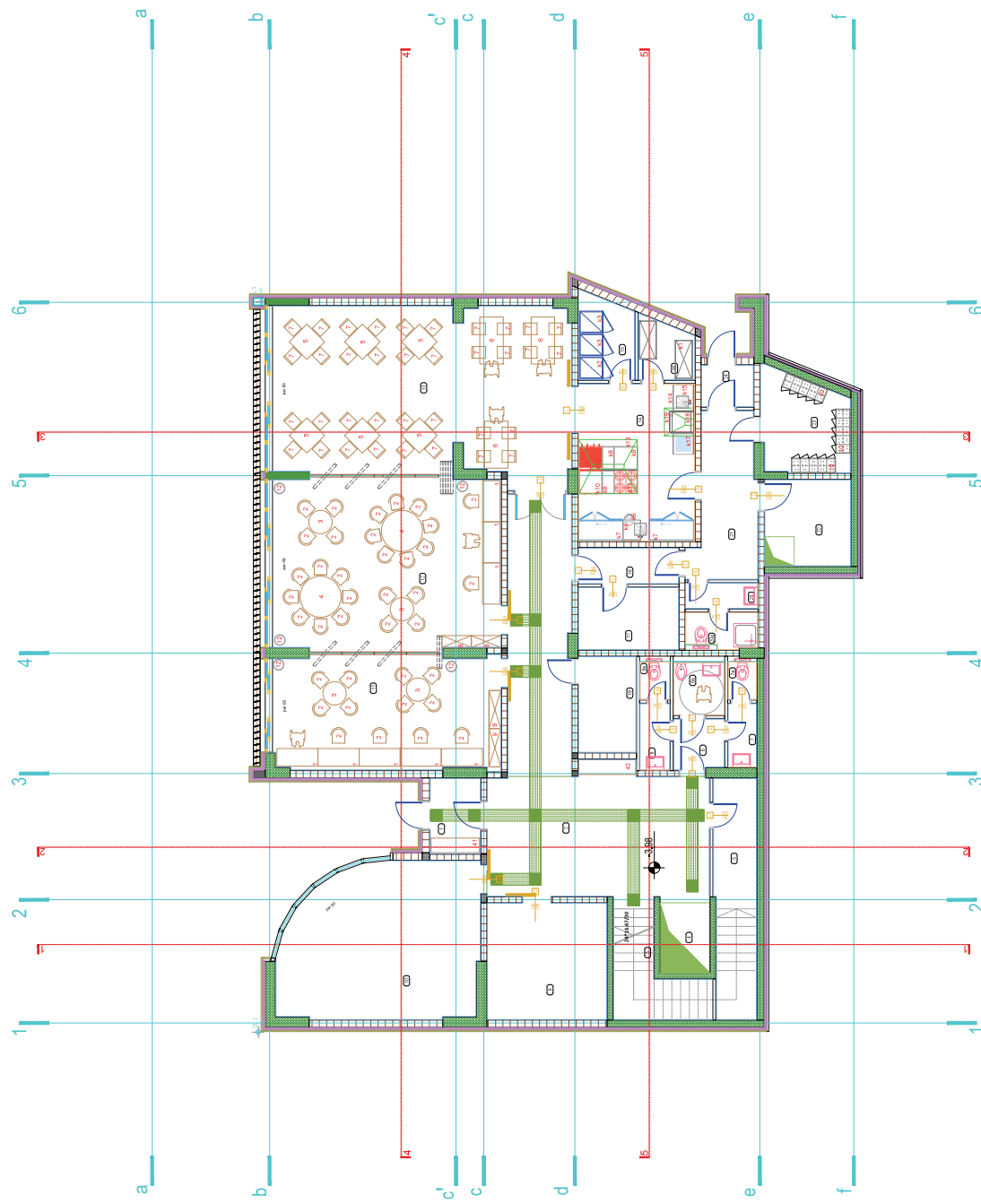
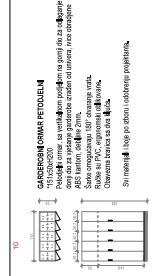
[illegible][illegible]

1 OZNAKA OPREME

[illegible]

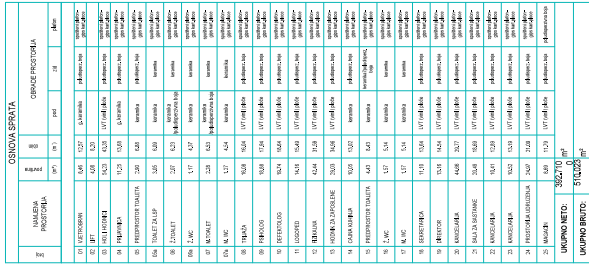

Kuhinja oprema / kuhinja-sprati:
 k15 Samostojeci frižider, Dim 50x85x54cm.
 k12 Mašina za pranje suvoća, Dim 45x85x60cm.
 k13 Max usadna sudopera, Dim 77x43,5 cm.
 k14 Kuhinjski radni element, za 3 holca, Dim 60x60cm.
 k15 Ugradna grejna ploča sa omanici, Dim 58x60cm.
 k16 Kuhinjski radni element, Dim 30x60x85 cm.
 k17 Zidne police (2), 62x40x16, 150x35x60 cm.

1 OZNAKA OPREME

[illegible]